MARVEL COMICS
N°185
MENSUEL
JUIN 1994
19 F
SUISSE 6.40 F.S.
BELGIQUE 129 F.B.
CANADA 5.95 D.C.
semic
ISSN 0396-6291

TITANS™

TITANS

SOMMAIRE

Page 1 :
LES CHRONIQUES DE WARLOCK
RUPTURE

Page 27 :
WARLOCK
LA RELIGION NOUVELLE

Page 51 :
LES VENGEURS DE LA CÔTE OUEST
BEAUCOUP D'APPELÉS...

Vous pouvez vous abonner pour un an à
TITANS
TARIFS : FRANCE 209 F
ETRANGER 265 F
Envoyez-nous vos coordonnées accompagnées de votre règlement :
chèque bancaire, postal (CCP 424-87E LYON)
ou mandat-lettre à

SEMIC FRANCE
26 rue de la Gare
Case postale 523
69257 LYON CEDEX 09

Afin de nous consacrer plus à fond à vos super-héros favoris, nous ne pourrons plus, désormais, répondre personnellement à vos lettres. Merci donc de ne plus envoyer d'enveloppes timbrées. Par contre, nous continuerons à lire attentivement vos commentaires et impressions sur les séries, et nous publierons un plus grand nombre de lettres, auxquelles nous répondrons dans vos magazines, au travers des pages de courrier. Les dessins et manuscrits envoyés ne seront pas rendus.

PREAMBULE

LES CHRONIQUES DE WARLOCK

Jim Starlin signe une nouvelle série mettant en scène son héros fétiche Warlock. Durant les huit épisodes que compte "Les Chroniques de Warlock", Excalibur et les Vengeurs de la Côte Ouest lui feront place dans TITANS tour à tour. Cela nous permettra de rester en phase avec une autre saga signée Starlin : CROISADE COSMIQUE, dont le premier tome est paru en avril...

Exilé au fin fond de l'espace par son double féminin, la Déesse, Warlock est tiré de son état catatonique au moment où sa Gemme de l'Ame tente de le déserter pour se fixer sur un nouvel "hôte" : Darklore. L'ayant récupérée, il traverse une rupture temporelle qui menace de détruire la Réalité, afin d'aller retrouver le mystérieux Gardien de la Gemme de la Réalité...

WARLOCK

C'est sur une île, dont le nom de code est la Ruche, qu'Adam Warlock vit le jour. Ce modèle de perfection humaine fut créé par les scientifiques de l'Enclave, à partir de matériaux génétiques artificiels. Plus tard, le Maître de l'Evolution lui attribua un des Joyaux de l'Ame. Cela lui fut d'un grand secours lorsque, dans un combat contre Thanos, ce dernier le blessa mortellement. Warlock enferma alors son âme dans la dimension du Joyau : ainsi, bien que mort physiquement, son être astral continua de vivre. Mais bientôt, il quitta cet univers pour affronter à nouveau Thanos et lui ravir tous les Joyaux de l'Ame. Désormais, Warlock partage les joyaux avec cinq compagnons : Pip détient la gemme de l'Espace ; Dragon-Lune, celle de l'Esprit ; Drax le destructeur, celle du Pouvoir ; Gamora, celle du Temps. Pour la dernière, le mystère reste entier...

Disparitions en série chez les super-héros et aussi dans les rangs des Gardiens du Pouvoir. Désireux de prendre la direction de l'équipe pendant l'absence de Warlock, Pip le Troll se voit préférer Mr. Fantastique... Tous se sont téléportés au Q.G. des Vengeurs...

LES VENGEURS DE LA COTE OUEST

L'équipe des Vengeurs de la Côte Ouest a été créée après celle des Vengeurs et en est, en quelque sorte, le pendant. Mais les deux groupes sont complètement indépendants, même s'ils peuvent, à l'occasion, unir leurs forces face au danger. La composition des Vengeurs de la Côte Ouest varie assez souvent, des réservistes venant parfois s'allier aux membres actifs. Actuellement, on retrouve : Oeil de Faucon, la nouvelle Spider-Woman, U.S.Agent, Wonder Man et la Sorcière Rouge. Quant à Eclair Vivant, il a annoncé à l'équipe sa décision de reprendre ses études.

Chez les Vengeurs de la Côte Ouest, les disparitions aussi soudaines que mystérieuses se succèdent. Le phénomène serait-il lié à celui que connaissent les autres équipes de super-héros... ?

Stan Lee présente

RUPTURE

LES CHRONIQUES DE WARLOCK

SCÉNARIO : JIM STARLIN.
DESSINS : TOM RANEY.
ENCRAGE : KEITH WILLIAMS.
COULEURS : GINA GOING.

Episode n° 2

Copyright © 1993 Marvel Entertainment Group Inc. © 1994 SEMIC FRANCE. Tous droits réservés. LES CHRONIQUES DE WARLOCK™ (2) et tous les personnages de ce numéro sont la propriété du Marvel Entertainment Group Inc. et cette publication est sous licence du Marvel Entertainment Group Inc.

D'ABORD, CE FUT MA FACE NOIRE, MASCULINE : LE MAGE.
C'EST MAINTENANT LE TOUR DE MON DOUBLE FEMININ.
ELLE INCARNE LE BIEN QUI ÉTAIT EN MOI. ON L'APPELLE LA DEESSE.
ELLE M'A EXPEDIÉ DANS UNE AUTRE DIMENSION.
ET J'AI DÉCOUVERT UNE RUPTURE DE LA REALITE QUE J'EXPLORE POUR EN TROUVER LA SOURCE.
UNE FOIS CE PROBLÈME REGLÉ, JE M'OCCUPERAI DE LA DEESSE. UNE MISSION PERILLEUSE.
CAR, EMANANT DE MOI, ELLE POSSÈDE MES ATOUTS.
ET CETTE RUPTURE DE LA REALITE POURRAIT BIEN...
... ÊTRE DE SON FAIT.
2

QUELLES SONT LES CHANCES D'ADAM WARLOCK DE REUSSIR, MAÎTRE ORDRE ?
POURQUOI CETTE QUESTION ?
TOI AUSSI PRESIDES A SON SORT, LORD CHAOS.
CETTE DISPOSITION SPECIALE NOUS AVAIT FAIT FAIRE DE LUI NOTRE CHAMPION.
EN EFFET. IL N'EST PAS SOUMIS A L'INFLUENCE DU DESTIN.
CONTRAIREMENT AUX AUTRES, SON FUTUR N'EST PAS ECRIT.
IL SE REDETERMINE A CHAQUE INSTANT.
EN EFFET, COMME LE MAGE, ELLE POSSÈDE MES CONNAISSANCES. ELLE SAIT OÙ EST LA GEMME DE LA REALITE.
CETTE GEMME POURRAIT ÊTRE LA CAUSE DE LA RUPTURE ET MALHEUREUSEMENT...
... ELLE EST INDISPENSABLE POUR L'ANNULER.
3

OUI, MAIS CELA L'AIDERA-T-IL À SURMONTER CETTE ÉPREUVE?
QUI PEUT LE DIRE?
SON ADVERSAIRE EST AUSSI IMPRÉVISIBLE QUE LUI.
MALHEUREUSEMENT, NOUS N'AVONS PAS LE DROIT D'INTERVENIR.
EN EFFET. ET SI WARLOCK ÉCHOUE, QUEL DRAME...
... MAIS IL FAUT OBÉIR À ÉTERNITÉ ET INFINITÉ!
NOUS POUVONS NÉANMOINS SUIVRE LES PROGRÈS DE WARLOCK.
CERTES. ET SOUHAITER QUE LA CHANCE LUI SOURIE.
LA FISSURE S'ÉLARGIT. ÇA CONFIRME QUE LE GARDIEN DE LA GEMME DE DE LA RÉALITÉ NE LA CONTRÔLE PLUS.
QUI SAIT, PEUT-ÊTRE EST-IL LUI-MÊME...
... VICTIME DU PHÉNOMÈNE?

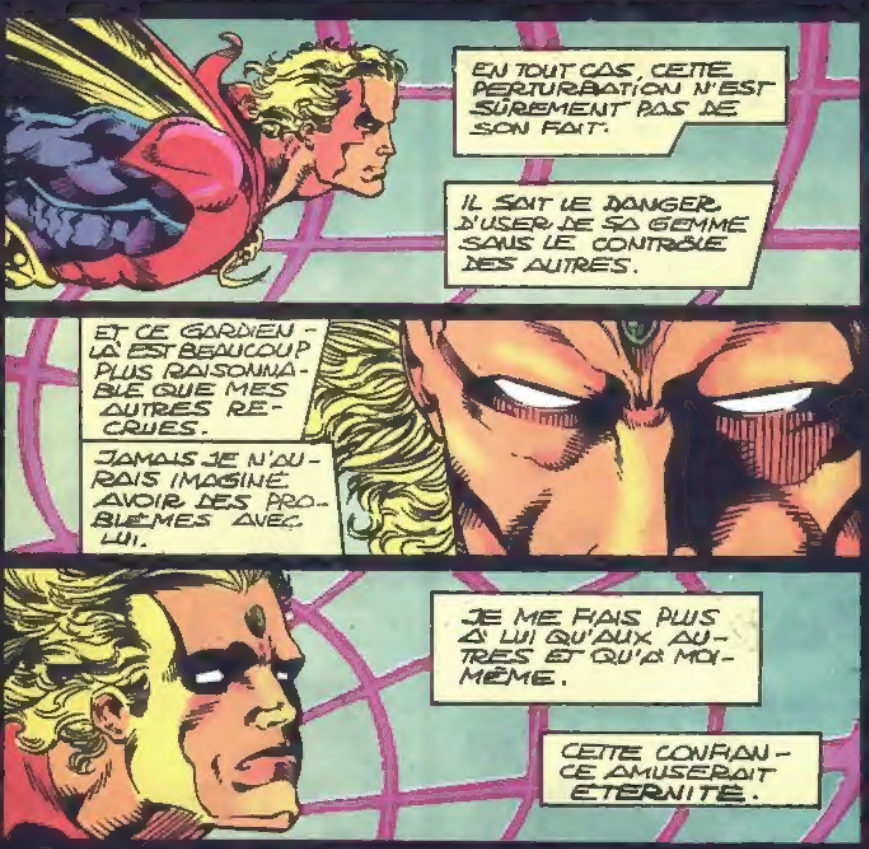
EN TOUT CAS, CETTE PERTURBATION N'EST SÛREMENT PAS DE SON FAIT.
IL SAIT LE DANGER D'USER DE SA GEMME SANS LE CONTRÔLE DES AUTRES.

ET CE GARDIEN-LÀ EST BEAUCOUP PLUS RAISONNABLE QUE MES AUTRES RECRUES.
JAMAIS JE N'AURAIS IMAGINÉ AVOIR DES PROBLÈMES AVEC LUI.

JE ME FIAIS PLUS À LUI QU'AUX AUTRES ET QU'À MOI-MÊME.
CETTE CONFIANCE AMUSERAIT ÉTERNITÉ.

LUI N'A JAMAIS APPROUVÉ MES CHOIX, MÊME EN TANT QU'ÊTRE SUPRÊME.
POUR ÉTERNITÉ, J'ÉTAIS INAPTE À LA DIVINITÉ.

C'EST LUI QUI A EXIGÉ QUE LE TRIBUNAL VIVANT STATUE SUR MON CAS.
IL LUI FUT DONNÉ RAISON ET JE DUS ME SÉPARER DE CINQ DES GEMMES.

JE M'Y PRÉPARAIS QUAND JE SENTIS UNE PRÉSENCE...
MONTRE-TOI !!!
5

...ETERNITÉ!
JE N'AI PAS BESOIN DE TOI EN CES DERNIERS INSTANTS DE POUVOIR ABSOLU...
ES-TU VENU VEILLER À CE QUE J'EXÉCUTE LA SENTENCE...
...OU SIMPLEMENT POUR SAVOURER TA VICTOIRE?
POURQUOI RÉAGIS-TU TOUJOURS DE MANIÈRE AUSSI HOSTILE?
C'EST ÉCRIT, JE SAIS MAIS...
* POUR EN SAVOIR PLUS, VOIR TITANS 170.
ET TOI, AS-TU SU CONTENIR TA RAGE FACE AU TRIBUNAL VIVANT...
...BIEN QUE SACHANT D'AVANCE QUE TU AURAIS GAIN DE CAUSE?

MON RÔLE EST CELUI D'UN OBSERVATEUR. JE NE M'IMPLIQUE PAS DANS LES AFFAIRES TEMPORELLES.
SANS DOUTE ES-TU LASSE DE L'ETERNELLE REPETITION DES CHOSES?
OUI. C'EST POURQUOI JE LAISSE ÇA AUX ÊTRES INFERIEURS.
J'APPRECIE LE COMPLIMENT.
JE NE SUIS PAS VENU CHERCHER QUERELLE...
... MAIS POUR TE RAISONNER.
TU N'APPROUVES PAS MES CANDIDATS A LA GARDE DES GEMMES?
CERTES NON.
EN CE QUI CONCERNE GAMORA, AUCUNE OBJECTION.
IL Y A DE LA GRANDEUR EN ELLE.
ET TU SERAS PARFAIT POUR LA GEMME DE L'ÂME.
C'EST TROP. MERCI.
ET BIEN QUE PLUS SOUCIEUX CONCERNANT DRAX, DRAGON-LUNE ET PIP LE TROLL...
... JE COMPRENDS PARFAITEMENT QUE TU AIES PU LES CHOISIR
7

MAIS POUR LA REALITE, TON CHOIX EST TOTALEMENT INACCEPTABLE.!
IL EST PARFAITEMENT CAPABLE DE TIRER PROFIT DE LA GEMME ET DE LA PROTEGER.
EXACT.
MAIS QU'ADVIENDRAIT-IL S'IL TRAHISSAIT TA CONFIANCE ?
DOIS-JE TE RAPPELER QU'IL ...
C'EST DU PASSE, ETERNITE.!
J'AI BEAUCOUP REFLECHI ET MA DECISION EST PRISE.!
SI VOUS JOIGNEZ VOS FORCES, VOUS ECHAPPEREZ A MON CONTROLE !
QU'EST-CE QUI EXPLIQUE TA DECISION ?
LE POUVOIR ABSOLU NE GARANTIT PAS L'INFAILLIBILITE, WARLOCK.
LES CIRCONSTANCES EVOLUENT.
GARDE TES LECONS DE MORALE ! JE NE TE PERMETS PAS DE ME JUGER !
POURTANT...
8

...TOUT CECI DÉPASSE TES CAPACITÉS INTELLECTUELLES ET SPIRITUELLES.'
ET MOI, JE DEVRAI VIVRE ÉTERNELLEMENT AVEC LES CONSÉQUENCES DE TES ACTES'
C'EST INACCEPTABLE !
JE NE TE LAISSERAI PAS
VA-T'EN !
PARFAIT
PASSONS AUX CHOSES SÉRIEUSES
COMMENT AI-JE PU ÊTRE AUSSI ARROGANT ? J'AI BIEN CHANGÉ.
SE PEUT-IL QU'ÉTERNITÉ AIT EU RAISON ?
AI-JE FAIT UN MAUVAIS CHOIX POUR LA RÉALITÉ ?
9

JE LE SOURAI BIENTÔT CAR J'ARRIVE D' UNE NOUVELLE STRATE DE LA REALITE.
LA DISTORSION S'ACCENTUE.
TRAVERSER SERA DIFFICILE.
VOIRE IMPOSSIBLE.
PAR LES ÉTOILES !
JAMAIS JE N'AURAIS IMAGINÉ...!

TOTALE...
...IRREALITE!
ABSENCE DE...
...POINTS DE REPERE!
COMMENT PUIS-JE ESPERER M'ORIENTER?
RETROUVER LE BORD DU VORTEX!
JE ME SENS TOUJOURS A MON AISE EN MARGE!
CONCENTRER MA GEMME DE L'AME SUR L'ESPRIT DU GARDIEN DE LA REALITE!
CA Y EST!
IL EST VIVANT.
JE L'UTILISERAI POUR ME GUIDER HORS DE CETTE FOLIE!

J'AI RÉUSSI !
JUSQU'À LA PROCHAINE STRATE ! JE PEUX RECUPÉRER UN PEU !
CAR LA SUIVANTE SERA CERTAINEMENT PIRE !
ET AINSI DE SUITE !
POURRAI-JE LE SUPPORTER ?
IL LE FAUT.
SINON CETTE RUPTURE TEMPORELLE POURRAIT ENGLOUTIR TOUTE RÉALITÉ.
ET TOUT L'UNIVERS DEVIENDRAIT FOU !
LE CONCEPT MÊME DE RÉALITÉ DISPARAÎTRAIT !
12

PLUS DE DISTINCTION ENTRE REALITE ET VIRTUALITE.
PLUS DE DIFFERENCE ENTRE VIE ET MORT.
PAS PLUS QU'ENTRE LA MATIERE ET L'ENERGIE.
OU ENTRE L'ESPRIT ET LA CHAIR!
NI HAUT NI BAS. PLUS DE REPERES!
13

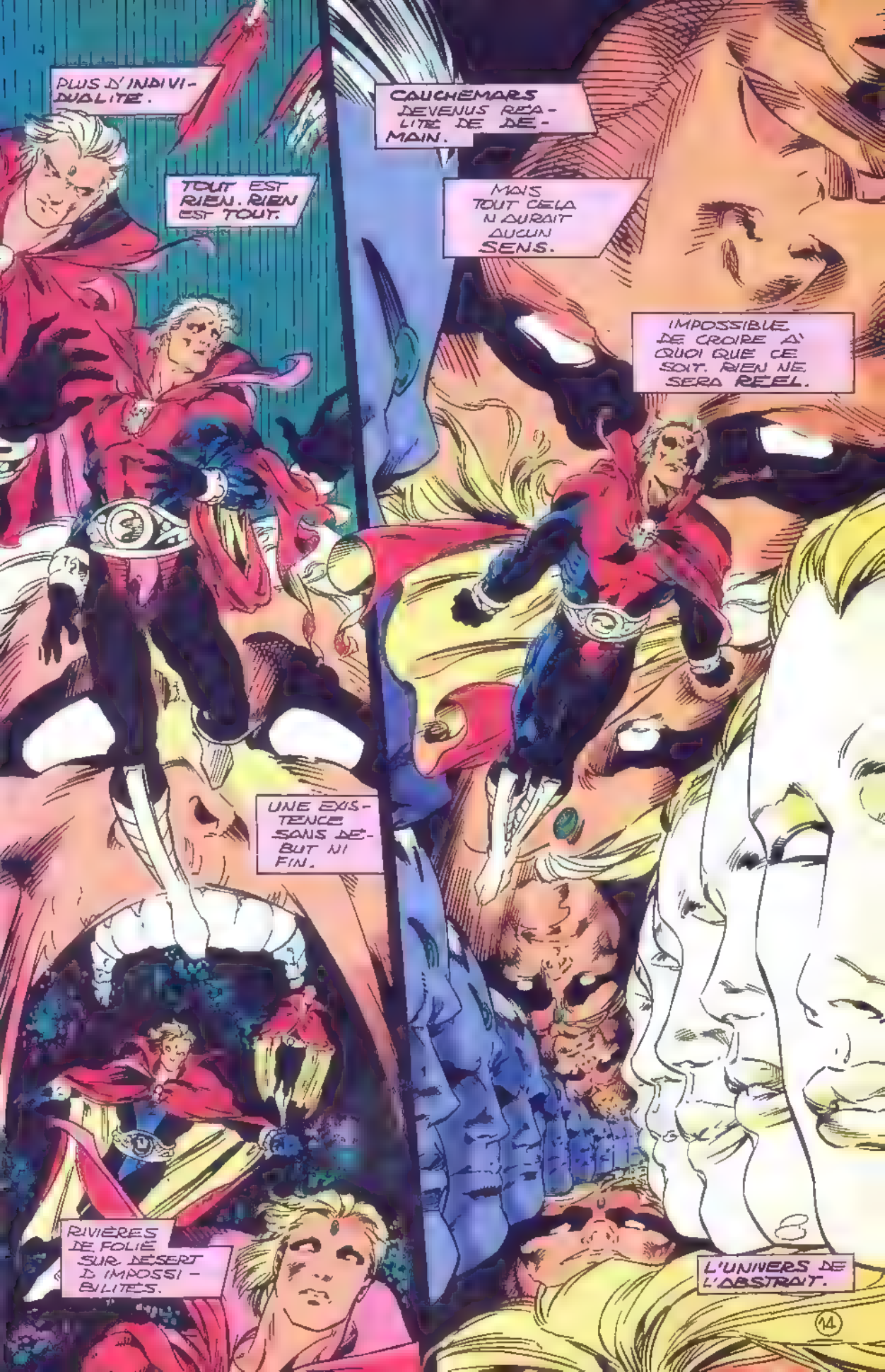
PLUS D'INDIVIDUALITE.
TOUT EST RIEN. RIEN EST TOUT.
UNE EXISTENCE SANS DEBUT NI FIN.
RIVIÈRES DE FOLIE SUR DESERT D'IMPOSSIBILITES.
CAUCHEMARS DEVENUS REALITE DE DEMAIN.
MAIS TOUT CELA N'AURAIT AUCUN SENS.
IMPOSSIBLE DE CROIRE A QUOI QUE CE SOIT. RIEN NE SERA REEL.
L'UNIVERS DE L'ABSTRAIT.

UN MONDE SANS DIEU NI IDEAUX.
QUI N'ENGENDRE QUE POURRITURE ET NEANT.
UN MONDE SANS PENSEE ET SANS ART.
UN MONDE SANS QUEUE NI TETE.
JE VEUX SENTIR LE POIDS DE LA GRAVITE. LE SOL SOUS MES PIEDS.
QU'ON ME RENDE MOTS ET CONCEPTS.
ASSEZ DE CE CHAOS!
SINON MON ESPRIT RISQUE L'ANEANTISSEMENT.
15

ASSEZ !!
LA DERNIERE STRATE...
- JE L'AI TRAVERSEE.
MAIS...
... RESTE CETTE SPHERE A PENETRER AFIN DE POUVOIR RESTAURER LA REALITE
LE PLUS DUR RESTE A FAIRE

MAIS JE REVIS-SIRAI !
RÉALITÉ ! REÇOIS-MOI !
COMME JE TE REÇOIS !
17

TOUT EST REDEVENU NORMAL..
MAIS CET ENDROIT ?
INCONNU.
LE GARDIEN DE LA REALITE ?

THANOS DE TITAN

NON. POURQUOI CETTE RUPTURE DANS LA REALITE ?
JE N'Y SUIS POUR RIEN ET TU LE SAIS.
LE RESPONSABLE EST UN INTRUS.
UN CAMBRIOLEUR A PU S'INTRODUIRE CHEZ LE MEFIANT THANOS ?!?
CETTE FEMME N'ETAIT PAS UN BANAL CAMBRIOLEUR, TU LE VERRAS.
UNE FEMME ?
NE JOUE PAS LES INNOCENTS, WARLOCK. CA NE PREND PAS.
REGARDE PLUTÔT MON "CAMBRIOLEUR" !
SES TRAITS, SA FAÇON DE BOUGER, NE TE RAPPELLENT PERSONNE, WARLOCK ?
N'AVONS-NOUS PAS DEJA VU CETTE FEMME ?
OU UNE AUTRE VERSION DU MÊME ÊTRE ?

ALORS ?
C'EST MA FACE FÉMININE SUPPOSÉE BONNE : LA DÉESSE.
TU AS UN PENCHANT POUR LES NOMS RIDICULES.
MAIS PEU IMPORTE. CE QU'IL FAUT C'EST L'EMPÊCHER DE NUIRE
SES AMBITIONS POURRAIENT SE RÉVÉLER AUSSI DANGEREUSES QUE CELLES DU MAGE.
JE DOIS TE DONNER RAISON.
JE RENTRE SUR TERRE RASSEMBLER MON ÉQUIPE.
SI TU INSISTES.
JE TE FERAI GAGNER DU TEMPS EN TE TÉLÉPORTANT.
JE VIENDRAI APRÈS AVOIR RÉGLÉ CERTAINS DÉTAILS.
QUELS DÉTAILS ?
ARMEMENT ET LOGISTIQUE.
COMME D'HABITUDE ?
EXACT.
QUAND PENSES-TU ARRIVER À L'ÎLE DES MONSTRES ?
QUAND J'AURAI RÉUNI QUELQUES INFORMATIONS.
L'ÎLE DES MONSTRES, QG DES GARDIENS...
FAIS VITE, THANOS !
21

GAMORA ?
DRAGON-LUNE ?
PIP ?
OÙ SONT-ILS TOUS ?
CE N'EST QU'UNE DES REPONSES QU'IL ME FAUT AVANT DE TE REJOINDRE, CHER ALLIE.
CE QUI NOUS ATTEND PEUT SE REVELER TRÈS DANGEREUX.
MAIS UNE TELLE ODYSSEE EST EGALEMENT RICHE DE PROMESSES.
JE NE LAISSERAI PAS PASSER L'OCCASION.
LA SUITE TOUT DE SUITE DANS VOTRE SERIE HABITUELLE DE WARLOCK AINSI QUE DANS LE TOME 2 DE LA CROISADE COSMIQUE.

2099
NOUVELLE FORMULE !
Dès juin : arrivée des X-MEN 2099 ! 4 histoires, 88 pages, plus une offre d'abonnement !
Le XXIème siècle est à votre porte !

Hauts faits du passé

Règnes record

Le règne le plus long fut celui du Pharaon Pepi II. Il accèda au trône en 2281 avant J.-C., à l'âge de six ans. Quant à Luis Felipe d'Espagne, il fut mortellement blessé en 1908, après seulement... 20 minutes de règne !

Peintres préhistoriques

En 1940, quatre garçons découvrirent accidentellement des peintures parmi les plus vieilles du monde. Les représentations d'animaux de Lascaux ornaient les parois de la grotte depuis 15 000 ans, période de la dernière ère glaciaire.

Une guerre éclair

La guerre la plus courte opposa les Anglais à Zanzibar, le 27 août 1896. Le sultan refusait de se soumettre. Les Anglais bombardèrent son palais jusqu'à lui faire entendre raison... ce qui demanda 38 minutes !

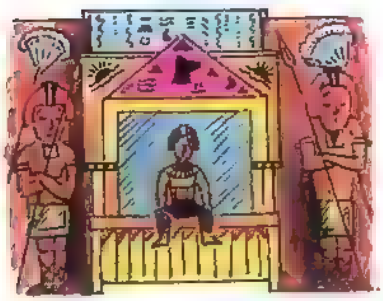

Bâtisseur d'empire

Le plus grand empire ayant jamais existé était l'oeuvre d'Alexandre le Grand. Il devint roi de Macédoine en 336 avant J.-C. et mourut à 32 ans en 323. Pendant ces 13 années, il conquit un territoire aussi vaste que les USA, s'étendant de la Grèce à l'Inde.

Le saviez-vous ?

Dans les années 40, le roi George VI d'Angleterre attribua à l'île de Malte la Croix de George, l'une des récompenses civiles les plus prestigieuses, en hommage aux souffrances de la population pendant la guerre.

La révolte des esclaves

En 73 avant J.-C., Spartacus, un esclave, leva une révolte contre les Romains. Sa force de conviction était telle qu'il se retrouva à la tête de 90 000 esclaves et gladiateurs. Il entraîna si bien ses hommes au combat, qu'ils défirent les Romains. Ces derniers n'en vinrent à bout qu'en 71 et depuis, le nom de Spartacus est synonyme de liberté.

La longue marche

En 1934, 90 000 chinois mené par Mao Tse-Tung commencèrent une marche de 9650 km. Ils voulaient échapper à la dictature du parti nationaliste. Il leur fallut un an pour aller de Kiangsi à Shensi et les conditions furent si terribles qu'il n'y avait que 22 000 survivants à l'arrivée.

Pictogrammes

On doit l'invention de l'écriture aux Sumériens, qui habitaient l'Iraq actuel. Il y a 5500 ans, ils créèrent un code utilisant les images pour représenter les mots. Ils "écrivaient" sur des tablettes d'argile humide qui durcissaient ensuite en séchant.

Incroyable mais vrai

Mithridate VI, roi d'Asie Mineure, redoutait tellement d'être assassiné qu'il s'immunisa contre le poison. Chaque jour, il en absorbait un peu plus. En 63 avant J.-C., il voulut se suicider pour échapper aux Romains, et n'y parvenant pas par le poison, il dut demander à un de ses esclaves de le tuer par l'épée.

Le siège le plus long

A la fin du 7ème siècle avant J.-C., la ville d'Azotus, en Israël, fut assiégée par l'armée égyptienne, menée par le pharaon Psamtik 1er. La ville résista pendant 29 ans avant de se rendre.

Pont de bateaux

En 480 avant J.-C., Xerxès 1er, roi des Perses, décida d'envahir la Grèce. Pour franchir le bras de mer qui les en séparait, les Perses firent un pont de bateaux. Leur armée était si nombreuse qu'il lui fallut 7 jours pour traverser.

Sauver la France

En 1429, une jeune paysanne, Jeanne d'Arc, prit la tête de l'armée française pour sauver Orléans, assiégée par les Anglais. Jeanne, qui disait agir au nom de Dieu, fut brûlée pour sorcellerie en 1431. Mais en 1920, elle fut canonisée.

© "Amazing Feats" 1992 Usborne Publishing Ltd.

CARNAGE
L'HOMME QUI FAIT TREMBLER
SPIDER-MAN
De JUIN 94 à MARS 95
toutes les séries de l'ARAIGNEE
réunies dans un CROSSOVER d'enfer
" MAXIMUM CARNAGE "
A cette occasion, la V. I. devient TRIMESTRIELLE

STAN LEE présente... WARLOCK™

LA RELIGION NOUVELLE

JIM STARLIN SCÉNARIO

TOM GRINDBERG DESSINS.

KEITH WILLIAMS ENCRAGE

RENÉE WITTERSTAETTER ET IAN LAUGHLIN COULEURS

Copyright © 1993 Marvel Entertainment Group Inc © 1994 SEMIC FRANCE Tous droits reservés WARLOCK™ (19) et tous les personnages de ce numéro sont la propriété du Marvel Entertainment Group Inc et cette publication est sous cence du Marvel Entertainment Group Inc

JE LE TIENS!
HE MAIS NON!
OU IL EST PASSÉ?
IL S'EST TÉLÉPORTÉ! LE VOILÀ!
SALE TRAÎTRE!
JE TE.
OOOH!!
RATÉ, CHÈRE MALICIA!
C'ÉTAIT COMPTER SANS MON LÉGENDAIRE CROCHET DU DROIT!
CE QU'IL FAUT, C'EST L'EMPÊCHER DE SE TÉLÉ-PORTER!
J'Y VAIS !!!
KA-THUNK
LE VOILÀ REPAR-TI!
VOYONS SI CE FRI-GIDAIRE RECÈLE QUELQUE DIVIN BREU-VAGE...!

J'AURAIS PARIÉ QUE JE TE TROUVERAIS ICI!
CRISPER

HEU...
PAS DE BLAGUE OU JE T'ÉCLABOUSSE!
C'EST BIEN COMPRIS?

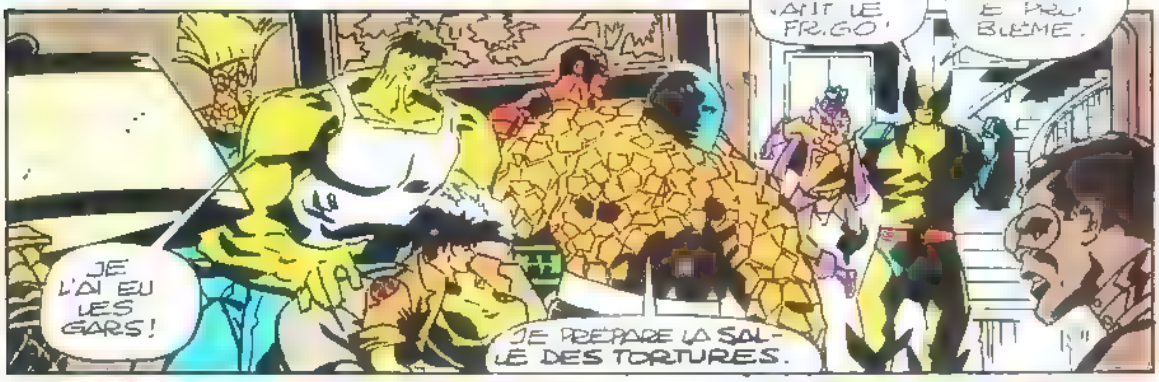
JE L'AI EU LES GARS!
JE PRÉPARE LA SALLE DES TORTURES.
JE L'AI LÉCHÉ DEVANT LE FRIGO!
IL FAUT RÉGLER LE PROBLÈME.

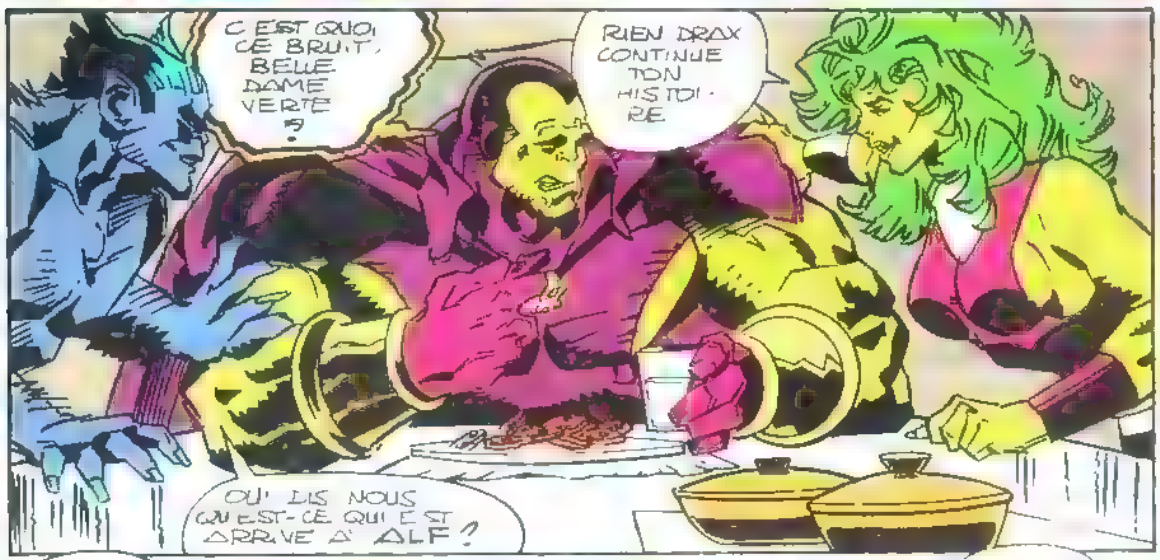
C'EST QUOI CE BRUIT, BELLE DAME VERTE?
RIEN DRAX CONTINUE TON HISTOIRE
OUI DIS NOUS QU'EST-CE QUI EST ARRIVÉ À ALF?

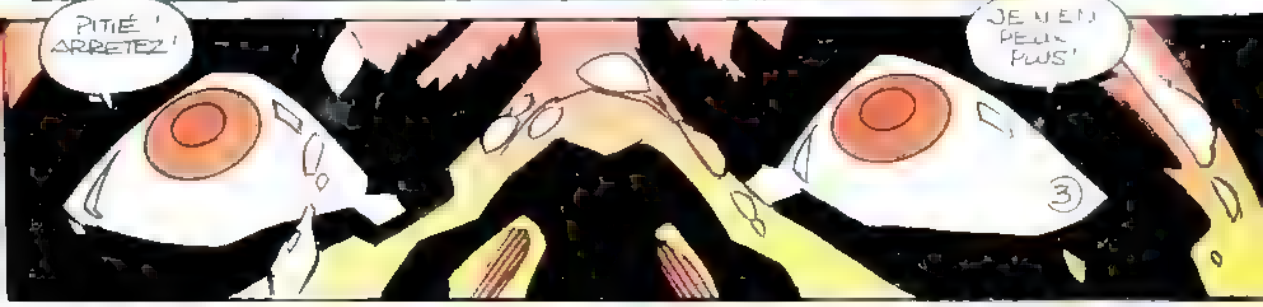
PITIÉ! ARRÊTEZ!
JE N'EN PEUX PLUS!
3

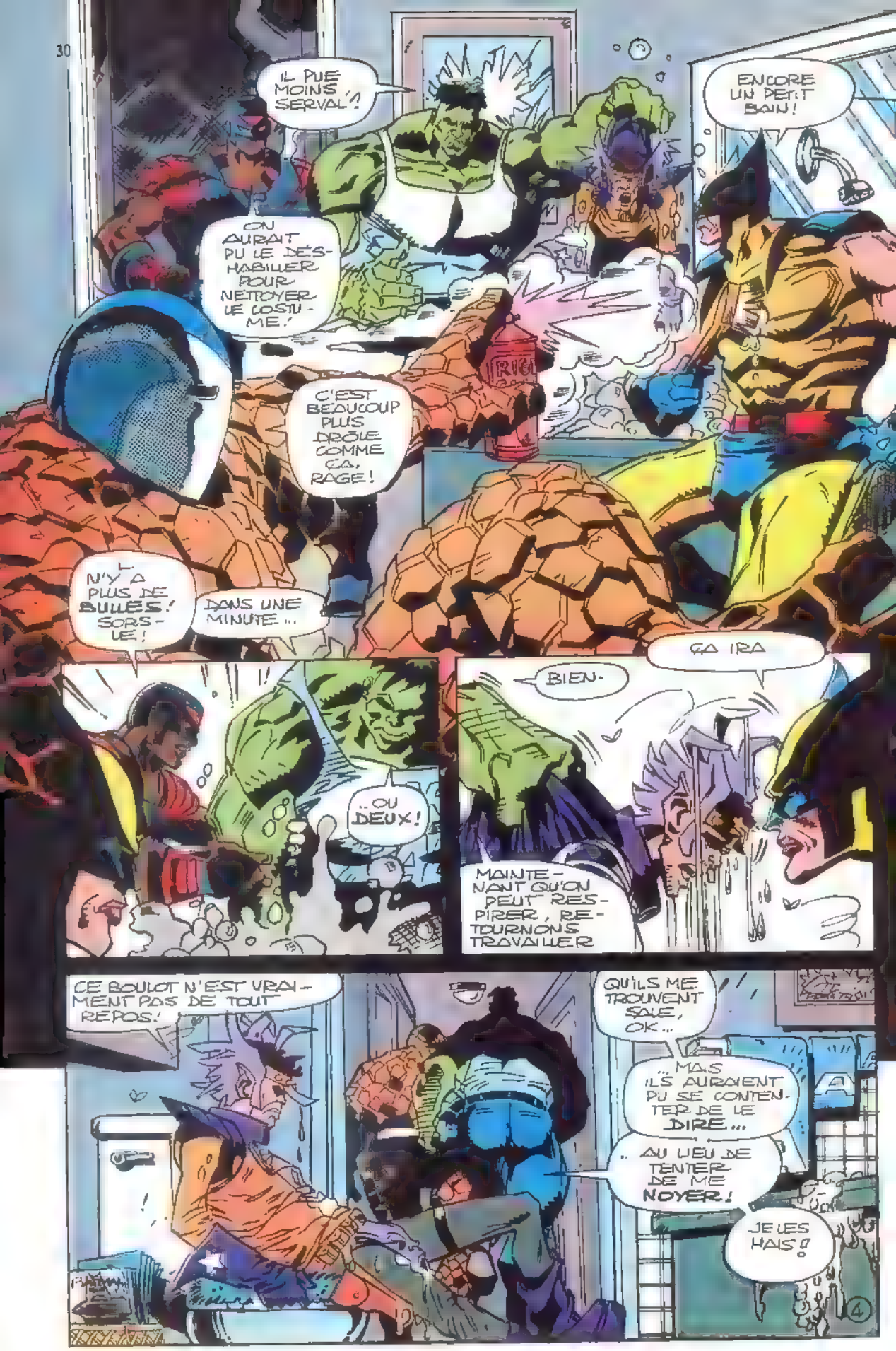
IL PUE MOINS SERVAL !
ENCORE UN PETIT BAIN !
ON AURAIT PU LE DÉSHABILLER POUR NETTOYER LE COSTUME !
C'EST BEAUCOUP PLUS DRÔLE COMME ÇA, RAGE !
N'Y A PLUS DE BULLES ! SORS-LE !
DANS UNE MINUTE...
..OU DEUX !
ÇA IRA
BIEN.
MAINTENANT QU'ON PEUT RESPIRER, RETOURNONS TRAVAILLER
CE BOULOT N'EST VRAIMENT PAS DE TOUT REPOS !
QU'ILS ME TROUVENT SALE, OK...
...MAIS ILS AURAIENT PU SE CONTENTER DE LE DIRE...
..AU LIEU DE TENTER DE ME NOYER !
JE LES HAIS !

A' UNE DEMI-GALAXIE DE LÀ, TRÈS LOIN DE CHEZ LES VENGEURS...

... UN MONDE VA MOURIR.

LE LÉGENDAIRE DÉVOREUR DE PLANÈTES PRÉPARE SON FESTIN.

MAÎTRE GALACTUS, POURQUOI INTERROMPRE LE PROCESSUS DE DESTRUCTION ?

LEQUEL ?

IL Y A UN PROBLÈME.

JE M'INTERROGE

JE SENS UN PÉRIL INDÉTERMINÉ.

JE NE PARVIENS PAS A EN LOCALISER LA SOURCE.
QUI SE DÉROBE A MON INVESTIGATION
SUR TERRE L'ÎLE DES MONSTRES, Q.G. DES GARDIENS DU POUVOIR
SAIS-TU OÙ SE TROUVE MON EQUIPE, HOMME-TAUPE ?
JE N'EN AI AUCUNE IDÉE
MAIS D'APRÈS MES MOLOIDES, MR FONTASTIQUE EST VENU ET IL Y A EU BAGARRE
JE TROUVE TOUT CELA TRÈS ENNUYEUX.
RED RICHARDS !
BIZARRE.
JE NE VOUS AI PAS INVITÉS DANS MON CHÂTEAU POUR QU'ON Y ENTRE COMME DANS UN MOULIN !
SANS COMPTER LES DÉGÂTS MATÉRIELS !
C'EST INADMISSIBLE !

LE GROS DRAX VA TOUT CASSER AVEC SON ENTRAÎNEMENT A' L'ATTERRISSAGE.'
PAS UN JOUR NE SE PASSE SANS QU'IL Y AIT DE LA CASSE.'
ET PAS UN DE VOUS NE SE PROPOSE POUR REPARER !
ET AVEC L'ARRIVÉE DE CETTE BRUTE DE MAXAM, ÇA VA EMPIRER.'
FRANCHEMENT, MES MOLOIDES NE SONT PAS LÀ POUR NETTOYER DERRIÈRE VOUS !
JE TE SIGNALE QUE JE DIRIGE UN EMPIRE, PAS UN HÔTEL DE SECONDE ZONE !
EN PLUS, JE NE VEUX PAS DE RED RICHARDS CHEZ MOI ... !
C'EST UN ENNEMI ! IL EN VEUT A' MON TRÉSOR ET MON POUVOIR...
ET PUIS, AU FAIT...
QUAND ANNONCERAS-TU PUBLIQUEMENT QUE L'HOMME-TAUPE EST VOTRE ALLIÉ ?
TU AVAIS PROMIS...
NOUS REDISCUTERONS DE LA QUESTION QUAND NOUS AURONS RÉGLÉ LE PROBLÈME QUI NOUS OCCUPE.
BIEN SÛR.
PROBLÈME ?
7

QUEL PROBLÈME ?!?
WARLOCK, EN TANT QU'ALLIÉ, JE TIENS À ÊTRE INFO...
OH, MON DIEU !
QU'AS-TU FAIT À CETTE PIÈCE ?!
TROP C'EST TROP !!!
TU VAS ME RÉPARER TOUT ÇA EN VITESSE !!!
SORS D'ICI IMMÉDIATEMENT !
C'EST COMPRIS ?
NE COMPTE PAS SUR MES MOLOÏDES POUR...
HEU... OUI
JE SORS.
À PLUS TARD.

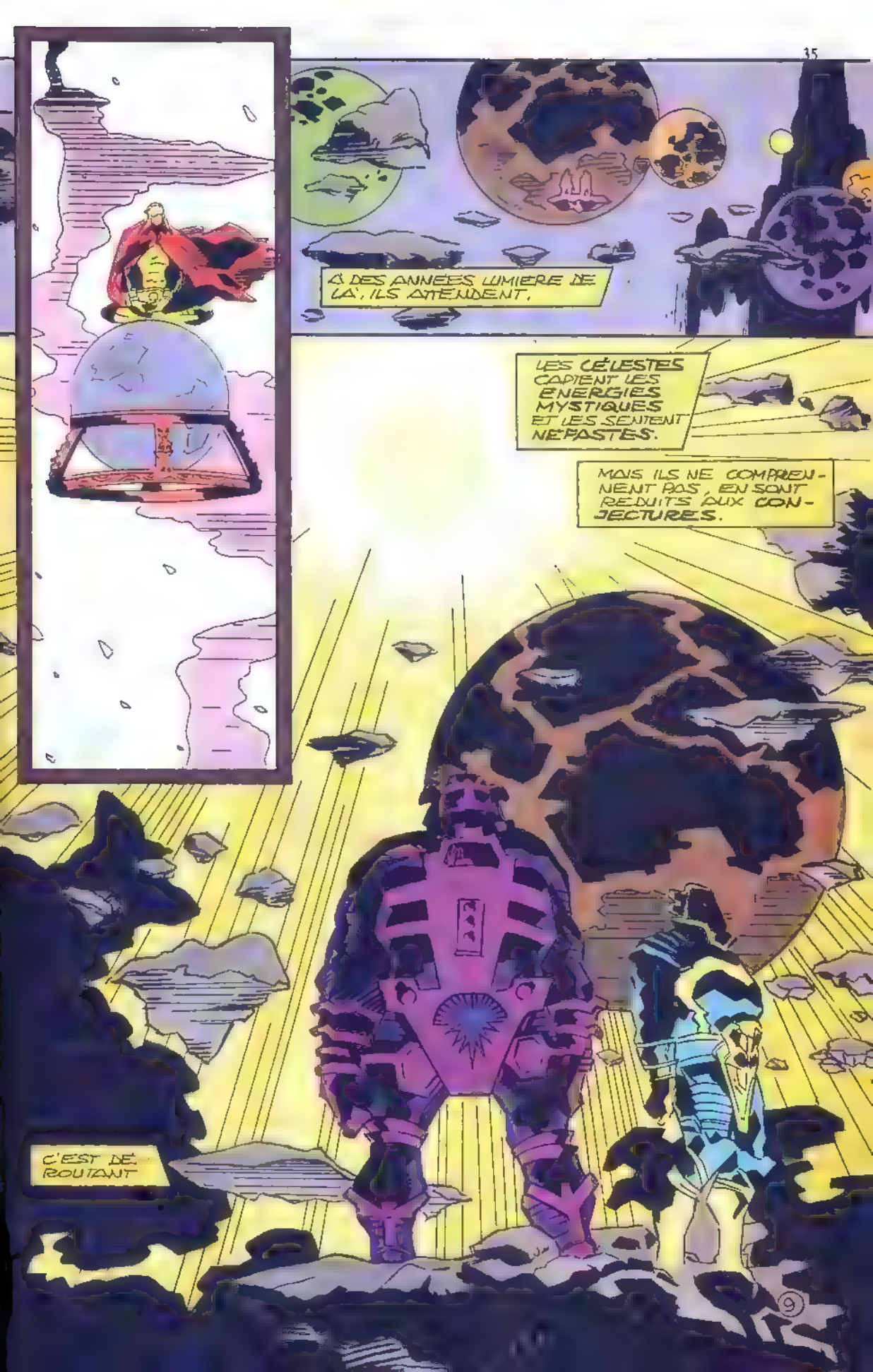
À DES ANNÉES LUMIÈRE DE LÀ, ILS ATTENDENT.
LES CÉLESTES CAPTENT LES ÉNERGIES MYSTIQUES ET LES SENTENT NÉFASTES.
MAIS ILS NE COMPRENNENT PAS, EN SONT RÉDUITS AUX CONJECTURES.
C'EST DÉROUTANT

ILS IGNORENT SI L'ÉVÉNEMENT QUI SE PRÉPARE SERVIRA OU DESSERVIRA LEUR MYSTÉRIEUX PLAN.
HOMMES ET DIEUX S'INTERROGENT
MAIS À NEW YORK, AU QG DES VENGEURS...
BANDE D'IDIOTS
ILS IGNORENT CE QUI LES ATTEND LA VENGEANCE...
...EST UN PLAT QUI SE MANGE FROID.
EN PARLANT DE NOURRITURE ATTAQUONS.
10

MAXAM, TU AS TRÈS VITE COMPRIS LE FONCTIONNEMENT DE NOS APPAREILS. C'EST EXTRAORDINAIRE
DÈS QUE JE M'Y SUIS MIS, ÇA M'A SEMBLÉ SIMPLE.
PEUT-ÊTRE AVAIS-TU L'HABITUDE DE CE GENRE D'ENGINS.
QUI SAIT...
AVEC L'AMNÉSIE CHAQUE RÉPONSE AMÈNE DE NOUVELLES QUESTIONS.

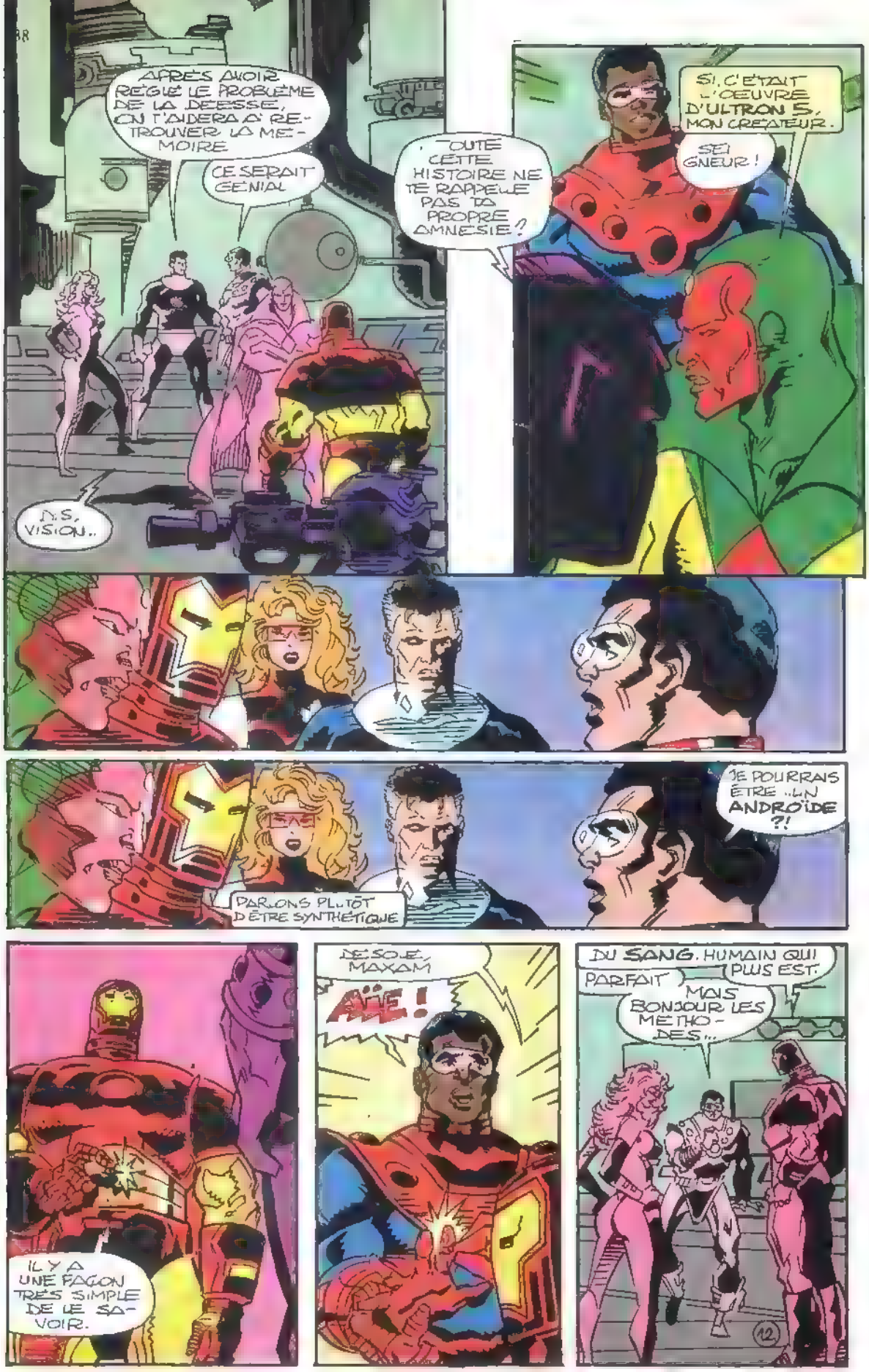
APRÈS AVOIR RÉGLÉ LE PROBLÈME DE LA DEESSE, ON T'AIDERA À RETROUVER LA MÉMOIRE
CE SERAIT GÉNIAL
TOUTE CETTE HISTOIRE NE TE RAPPELLE PAS TA PROPRE AMNÉSIE ?
SI, C'ÉTAIT L'ŒUVRE D'ULTRON 5, MON CRÉATEUR.
SEIGNEUR !
N.S, VISION..
PARLONS PLUTÔT D'ÊTRE SYNTHÉTIQUE
JE POURRAIS ÊTRE UN ANDROÏDE ?!
IL Y A UNE FAÇON TRÈS SIMPLE DE LE SAVOIR.
JE SUIS MAXAM
AÏE !
DU SANG. HUMAIN QUI PUIS EST.
PARFAIT
MAIS BONJOUR LES MÉTHODES...
12

A DES ANNÉES-LUMIÈRE LA PLANÈTE SANCTUAIRE DE THANOS.
MALHEUREUSEMENT, CES BOUFFONS NE M'APPRENDRONT RIEN DE PLUS.
JE REVIENDRAI AU CAS MAXAM PLUS TARD
POUR L'INSTANT, RIEN NE DOIT ME DÉTOURNER...
DE MON BUT : LA DÉESSE !
COMME JADIS LE MAGE, ELLE REPRÉSENTE UN DANGER POUR MON UNIVERS.
ELLE CONCENTRE TROP DE POUVOIR DANS SES MAINS.
SURTOUT QU'ELLE PRÉTEND ÊTRE L'INCARNATION DE TOUT BIEN.
LE SEUL MOYEN D'EN SAVOIR DAVANTAGE EST D'ÉTUDIER LA PLANÈTE QU'ELLE A CRÉÉE...
, ET QUE J'AI DÉCOUVERTE QUAND MES INSTRUMENTS ONT RELEVÉ D'ÉTRANGES ÉNERGIES.
MES ORDINATEURS ONT PU IDENTIFIER CES ÉNERGIES.
COMME SON PRÉDÉCESSEUR LE MAGE, ELLE UTILISE L'ÉNERGIE DE CUBES COSMIQUES.
UN JEUX CAR LE MAGE AVAIT DÉCOUVERT QU'ILS ÉTAIENT INADÉQUATS.

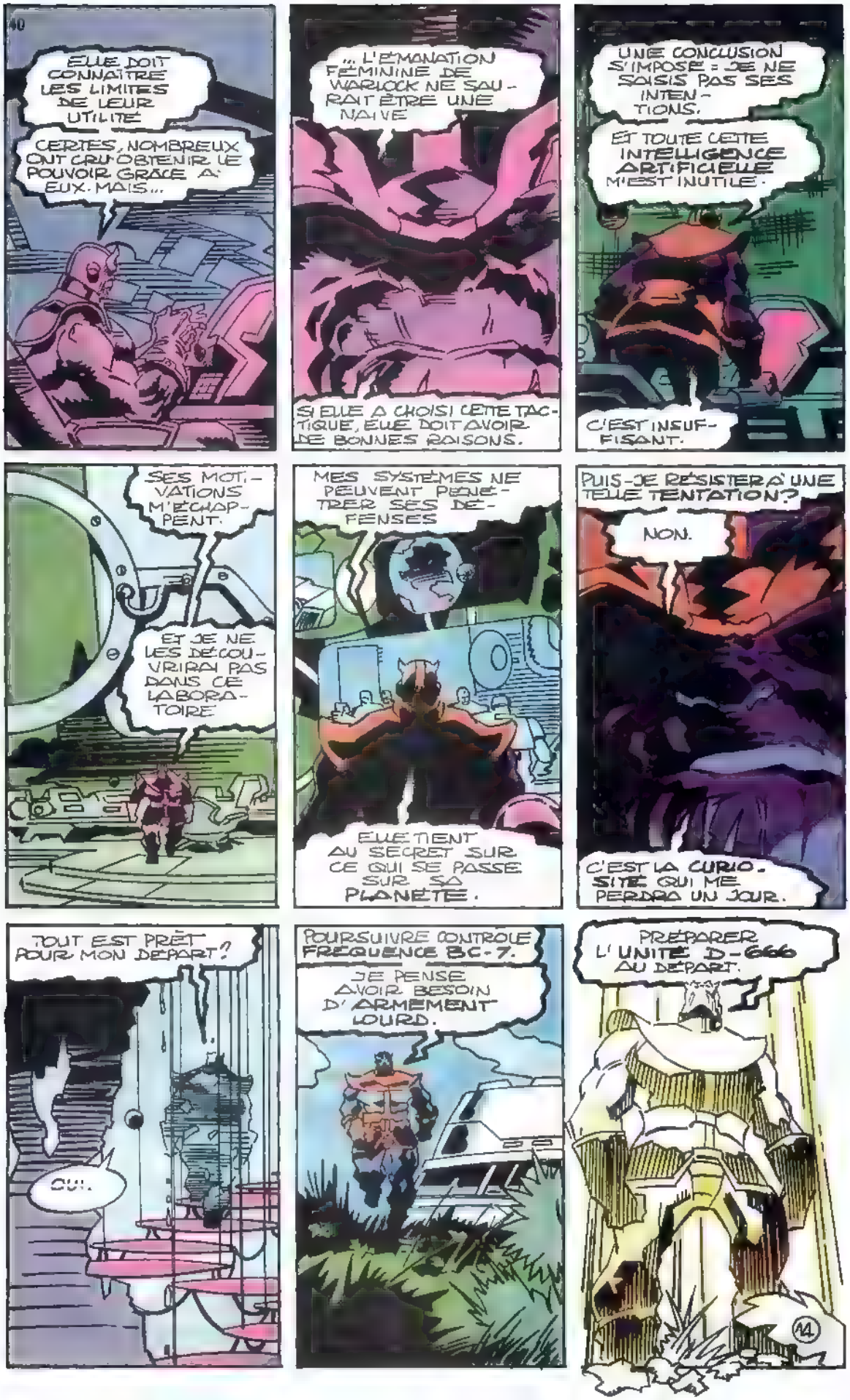
ELLE DOIT CONNAÎTRE LES LIMITES DE LEUR UTILITÉ
CERTES, NOMBREUX ONT CRU OBTENIR LE POUVOIR GRÂCE À EUX. MAIS...
... L'ÉMANATION FÉMININE DE WARLOCK NE SAURAIT ÊTRE UNE NAÏVE
SI ELLE A CHOISI CETTE TACTIQUE, ELLE DOIT AVOIR DE BONNES RAISONS.
UNE CONCLUSION S'IMPOSE : JE NE SAISIS PAS SES INTENTIONS.
ET TOUTE CETTE INTELLIGENCE ARTIFICIELLE M'EST INUTILE.
C'EST INSUFFISANT.
SES MOTIVATIONS M'ÉCHAPPENT.
ET JE NE LES DÉCOUVRIRAI PAS DANS CE LABORATOIRE
MES SYSTÈMES NE PEUVENT PÉNÉTRER SES DÉFENSES
ELLE TIENT AU SECRET SUR CE QUI SE PASSE SUR SA PLANÈTE.
PUIS-JE RÉSISTER À UNE TELLE TENTATION?
NON.
C'EST LA CURIOSITÉ QUI ME PERDRA UN JOUR.
TOUT EST PRÊT POUR MON DÉPART?
OUI.
POURSUIVRE CONTRÔLE FRÉQUENCE BC-7.
JE PENSE AVOIR BESOIN D'ARMEMENT LOURD.
PRÉPARER L'UNITÉ D-666 AU DÉPART.
14

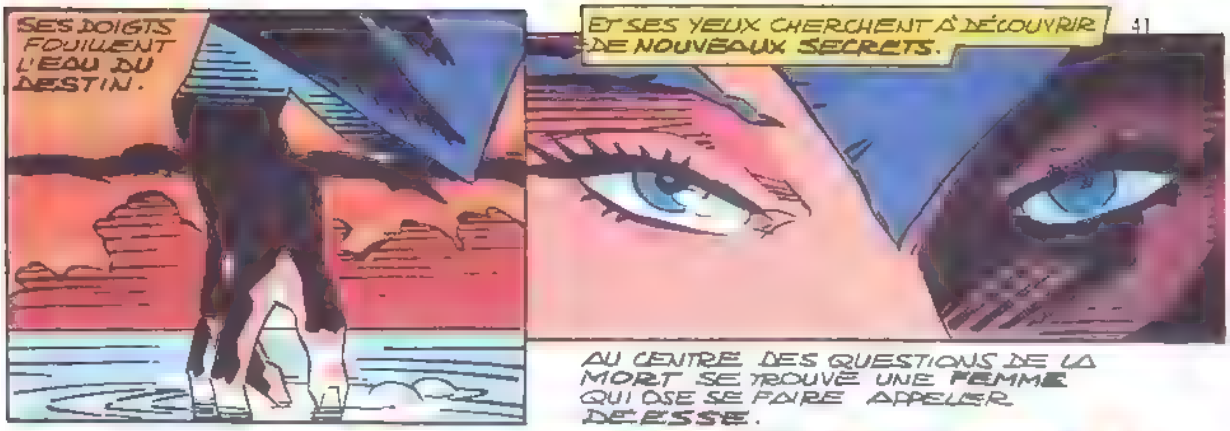
SES DOIGTS FOUILLENT L'EAU DU DESTIN.
ET SES YEUX CHERCHENT À DÉCOUVRIR DE NOUVEAUX SECRETS.
AU CENTRE DES QUESTIONS DE LA MORT SE TROUVE UNE FEMME QUI OSE SE FAIRE APPELER DEESSE.

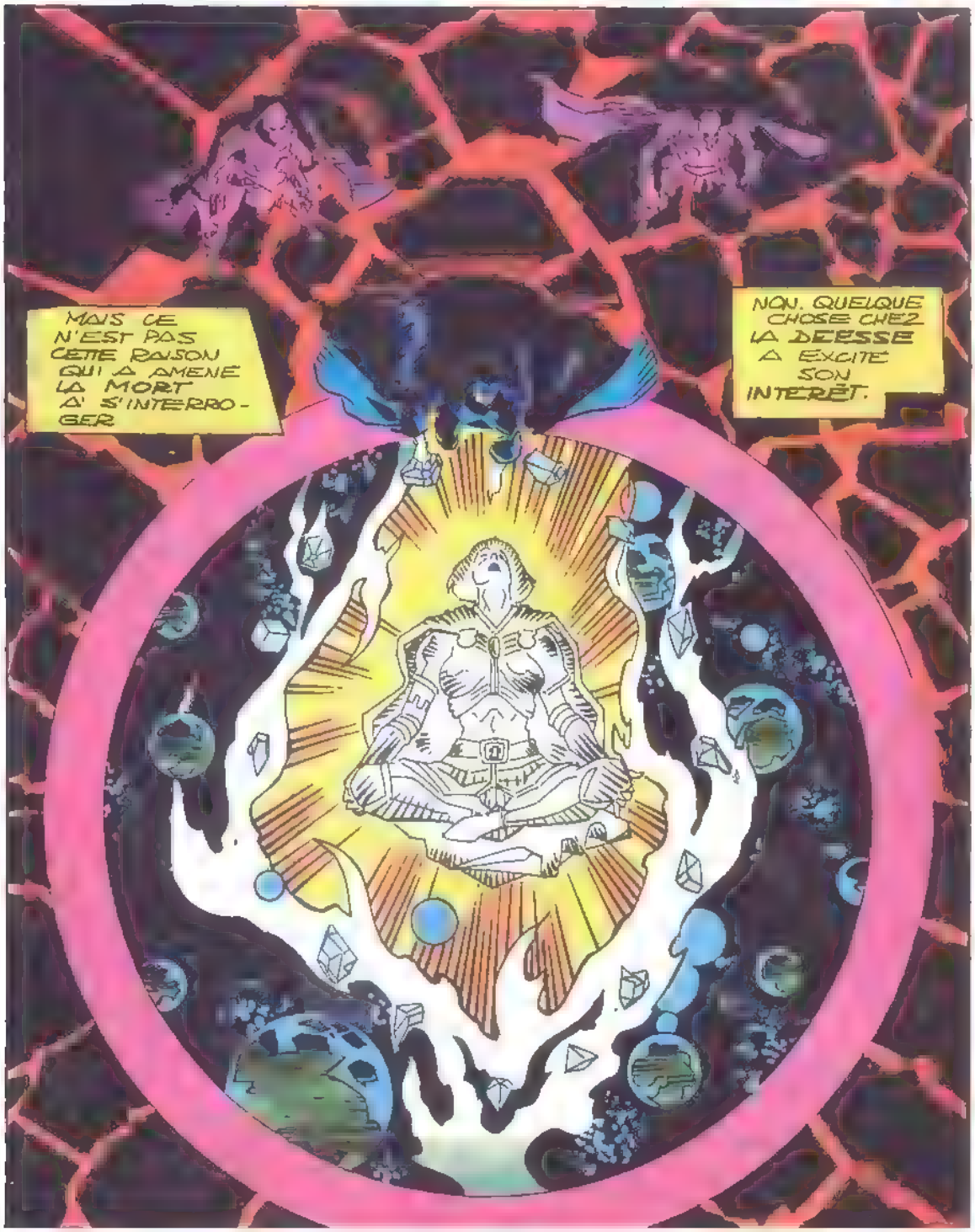
MAIS CE N'EST PAS CETTE RAISON QUI A AMENÉ LA MORT À S'INTERROGER
NON. QUELQUE CHOSE CHEZ LA DEESSE A EXCITÉ SON INTÉRÊT.

ET LA MORT SE FÉLICITE INTÉRIEUREMENT D'AVOIR EU CETTE CURIOSITÉ.
CAR LE PUITS LUI A PERMIS DE COMPRENDRE LES RÉELLES INTENTIONS DE LA DÉESSE.
ET LE PLAISIR D'ÊTRE SEULE À SAVOIR EST ENIVRANT, PRESQUE INSUPPORTABLE.
HA HA HA HA HA

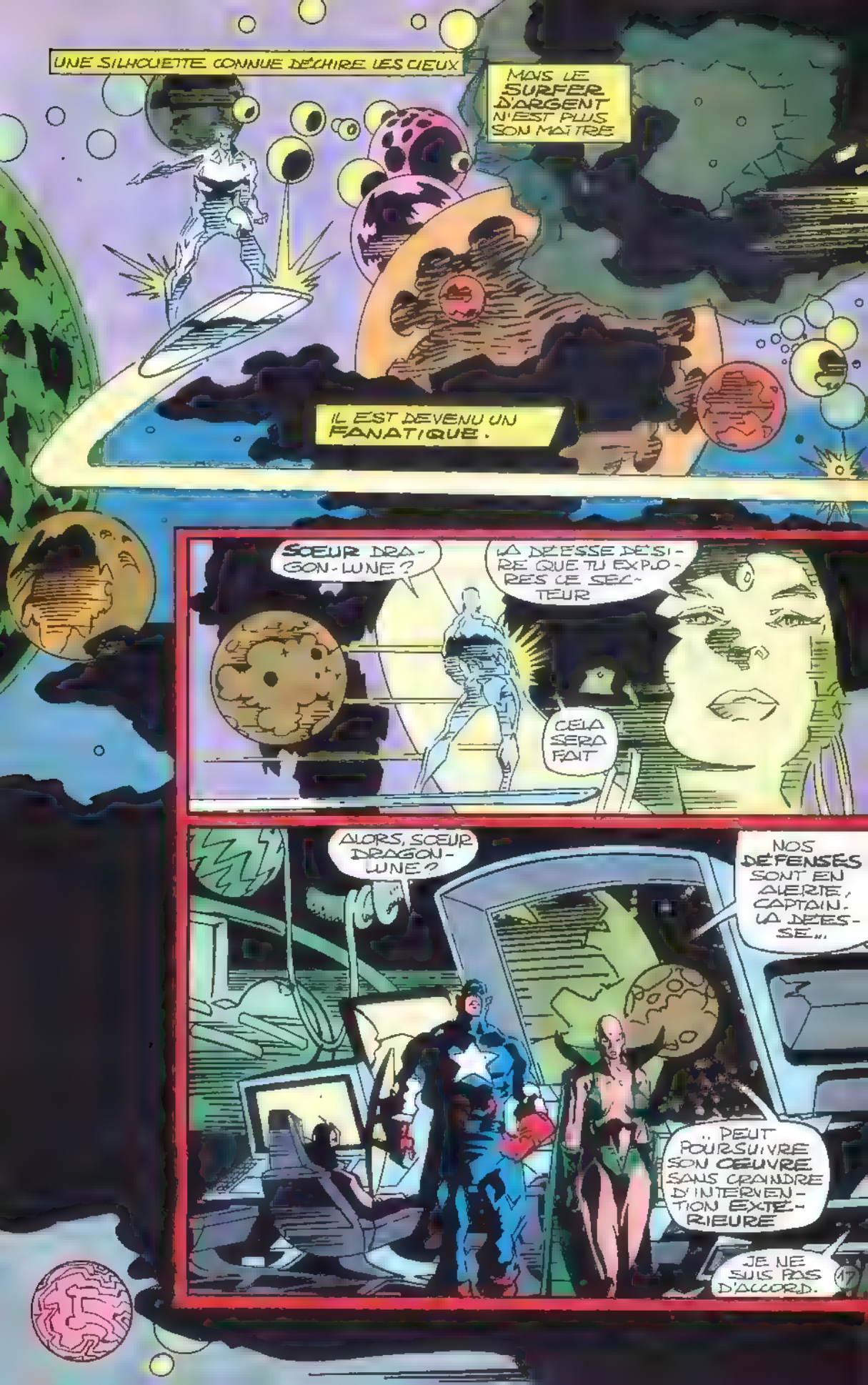
UNE SILHOUETTE CONNUE DÉCHIRE LES CIEUX
MAIS LE SURFER D'ARGENT N'EST PLUS SON MAÎTRE
IL EST DEVENU UN FANATIQUE.
SŒUR DRAGON-LUNE ?
LA DÉESSE DÉSIRE QUE TU EXPLORES CE SECTEUR
CELA SERA FAIT
ALORS, SŒUR DRAGON-LUNE ?
NOS DÉFENSES SONT EN ALERTE, CAPTAIN. LA DÉESSE...
.. PEUT POURSUIVRE SON ŒUVRE SANS CRAINDRE D'INTERVENTION EXTÉRIEURE
JE NE SUIS PAS D'ACCORD.

D'APRÈS MOI, FRÈRE STRANGE, NOTRE ÉLITISME NOUS ALIÈNE DE NOMBREUX ALLIÉS TRÈS PRÉCIEUX !
CE SONT LES ORDRES DE LA DÉESSE !
BÉNI SOIT SON NOM !
DOUTE-PAS-TU, SŒUR GAMORA ?
OUI, SŒUR DRAGON-LUNE
MERCI, SŒUR DRAGON-LUNE
JE COMPRENDS MAINTENANT MES ERREURS.
UNE MORTELLE NE DOIT PAS DOUTER DE NOTRE GUIDE.
J'IMPLORE TON PARDON.
JE NE DOUTERAI PLUS.
18

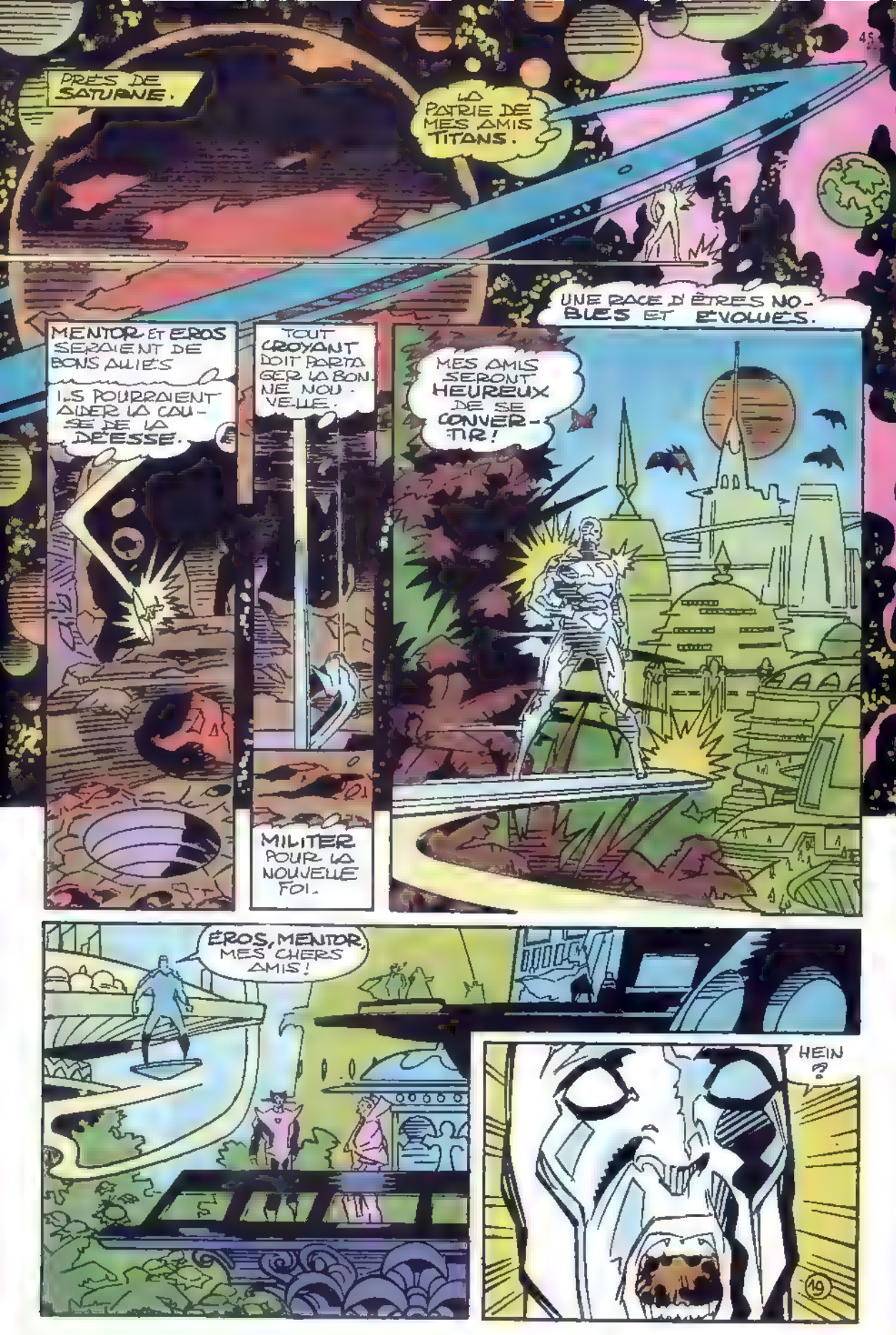
PRÈS DE SATURNE.
LA PATRIE DE MES AMIS TITANS.
UNE RACE D'ÊTRES NOBLES ET ÉVOLUÉS.
MENTOR ET ÉROS SERAIENT DE BONS ALLIÉS
ILS POURRAIENT AIDER LA CAUSE DE LA DÉESSE.
TOUT CROYANT DOIT PORTAGER LA BONNE NOUVELLE.
MILITER POUR LA NOUVELLE FOI.
MES AMIS SERONT HEUREUX DE SE CONVERTIR!
ÉROS, MENTOR, MES CHERS AMIS!
HEIN ?

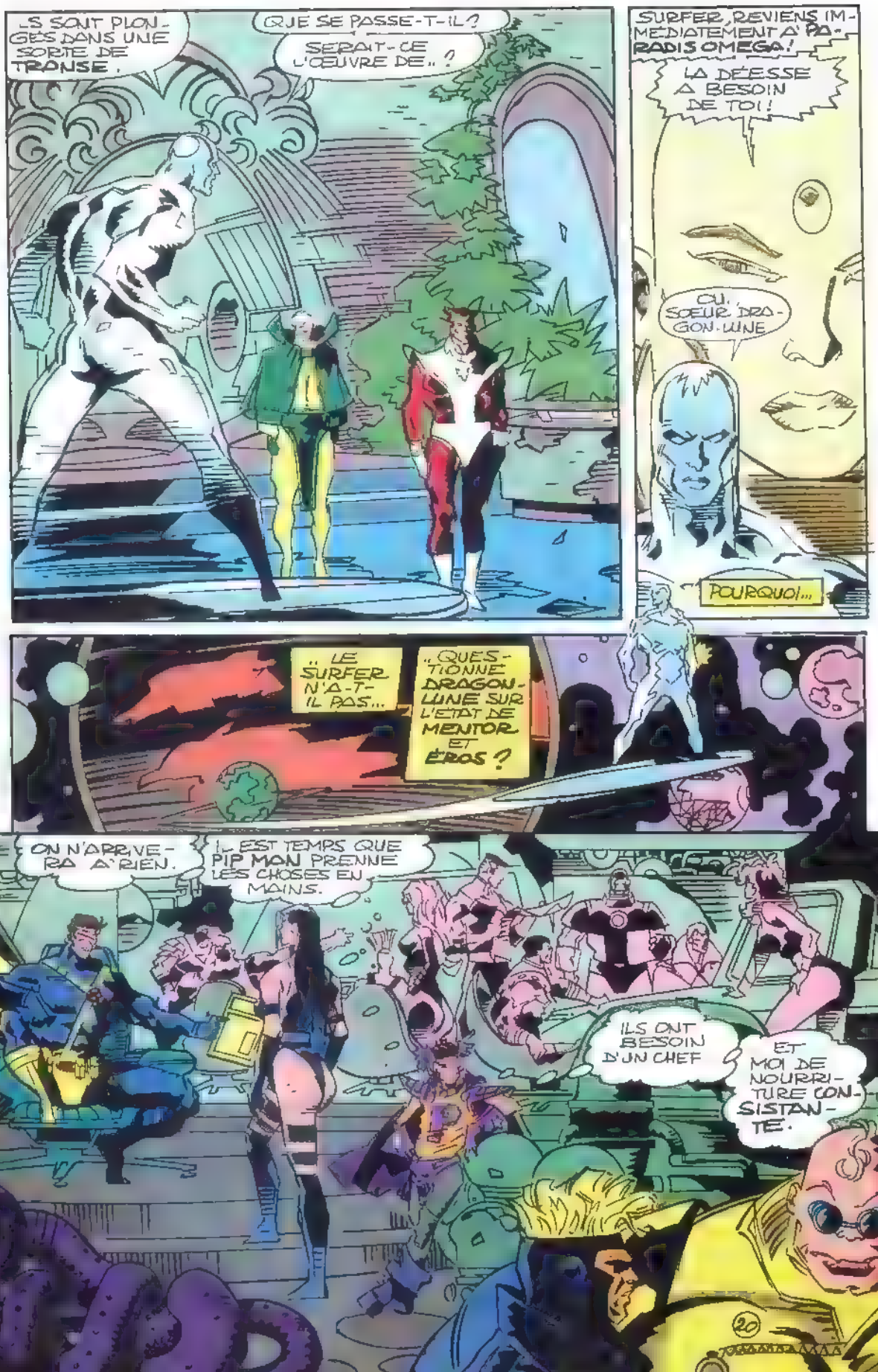
ILS SONT PLONGÉS DANS UNE SORTE DE TRANSE.
QUE SE PASSE-T-IL?
SERAIT-CE L'ŒUVRE DE... ?
SURFER, REVIENS IMMÉDIATEMENT À PARADIS OMEGA!
LA DÉESSE A BESOIN DE TOI!
OUI, SŒUR DRAGONLUNE
POURQUOI...
LE SURFER N'A-T-IL PAS...
...QUESTIONNE DRAGONLUNE SUR L'ÉTAT DE MENTOR ET ÉROS?
ON N'ARRIVERA À RIEN.
IL EST TEMPS QUE PIP MON PRENNE LES CHOSES EN MAINS.
ILS ONT BESOIN D'UN CHEF
ET MOI DE NOURRITURE CONSISTANTE.
20

LA SUITE DANS LA CROISADE COSMIQUE, TOME 2, QUI PARAÎT CE MOIS-CI, ET DÈS LE MOIS PROCHAIN DANS TITANS.

PHOENIX™
THE UNTOLD STORY

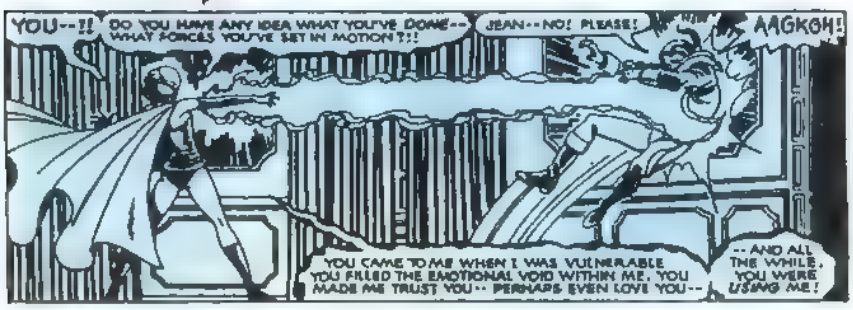

JIM SHOOTER : A moi d'ouvrir la séance, je suis le plus vieux. Nous sommes réunis pour discuter l'affaire Phénix Noir...

JOHN BYRNE : ...Et manger du raisin ! Passez-le par ici. Il faut l'admettre : une fiction est une fiction et il nous arrive de changer d'avis en route !

JIM SHOOTER : On ne change rien du tout : la mort du Phénix Noir est irrévocable.

LOUISE JONES : Les avis, parfois, ça change tout seul !

JIM SHOOTER : Tu parles !

JIM SALICRUP : Pourquoi est-elle devenue Phénix, déjà ? Ca m'échappe.

JIM SHOOTER : Si ma mémoire est bonne... toi, Chris et moi nous étions réunis pour examiner une idée originale de Chris : au fil des épisodes, Jean corrompue par son propre pouvoir tournerait à l'ennemi public n°1. Et Marvel n'y allant jamais de main morte, ladite transformation serait bien plus qu'un accident épisodique : Jean rejoindrait définitivement le camp des super-vilains. Nous avons fini par mettre au point un projet qui me paraissait en béton, mais il était entendu que si de bonnes idées vous venaient chemin faisant, vous aviez toute latitude pour les exploiter : mon rôle se bornant à vous indiquer la direction générale à suivre, je n'en serais nullement vexé. Or, un jour que j'examinais un bon à tirer... (Quoiqu'imagine le lecteur, je n'ai pas pour habitude d'espionner le travail en cours par-dessus l'épaule de l'équipe artistique : ce serait désastreux pour la créativité. Je lis l'épisode terminé, et si j'ai des critiques à faire, elles sont du genre : "A mon avis, tel truc ne colle pas, la prochaine fois veillez-y".) Bref, j'examinais le bon à tirer... et j'appris que Phénix venait d'atomiser une planète entière, population

comprise. L'extinction d'une planète, quand même, ça marque. Je décide d'aller voir ce qui se prépare côté X-Men. C'est là que je t'ai demandé, Salicrup, à voir les épisodes en préparation. Tu m'en as montré un prêt à partir à la gravure, un autre écrit et dessiné, et l'ébauche d'un troisième. Et là, j'ai vu l'épisode X-Men 137 ! Et ça ne cadrait plus avec les X-Men... La situation prenait un tour déplaisant. Jean avait détruit une planète, plus un astronef avec son équipage... et pour moi ça ne passait pas.
Par ailleurs, le scénario était bourré de qualités, mais j'ai discuté avec Chris pour le modifier. Mon objection n°1 était sa chute : les crimes commis par Jean portaient tout de même à conséquence, que diable ! Or, on la voyait retourner auprès des X-Men, et ses actes semblaient le cadet de leurs soucis. Ça ne collait vraiment pas avec leur psychologie. En outre, l'histoire s'écartait trop de ce qui avait été prévu à l'origine. Après moult conversations, Chris a donc mis au point la version de X-Men 137 telle que l'a

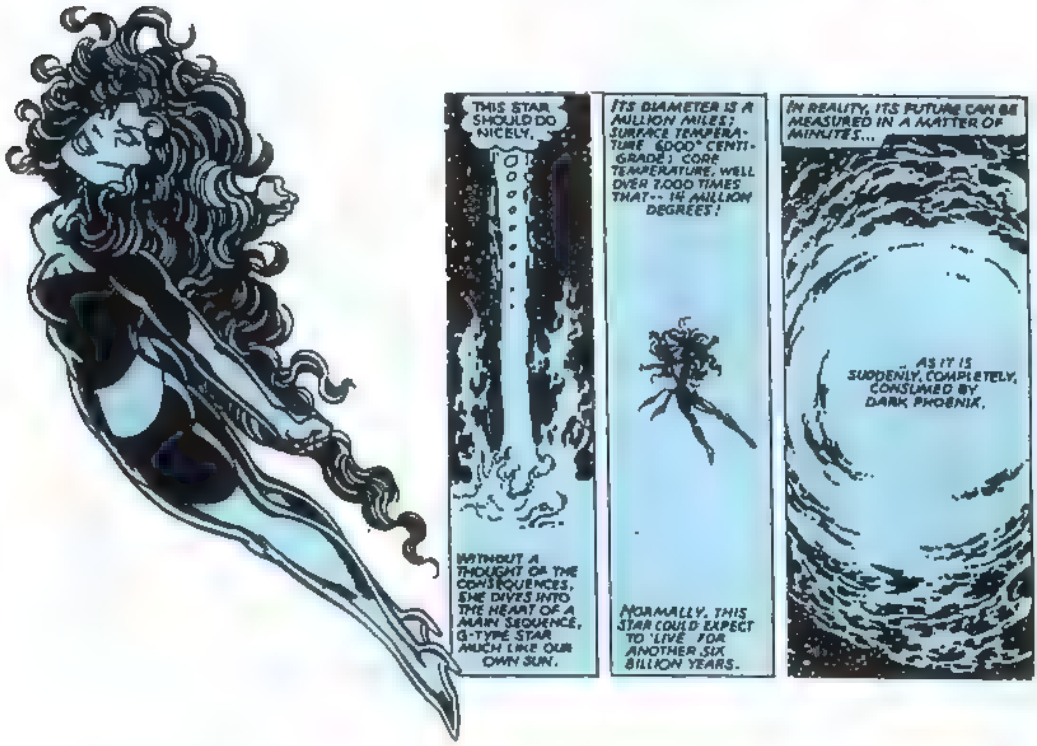

connue le public. L'événement de la décade, je crois ! La conclusion cataclysmique d'une affaire fantastique ! Et la mort d'une héroïne très populaire prouvait que Marvel traite ses personnages comme des êtres vivants.

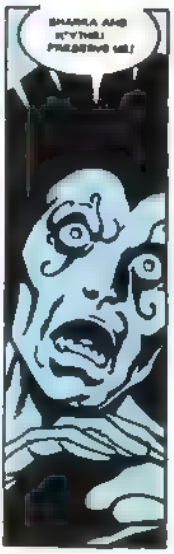

JIM SALICRUP : Oui, ça me revient. A l'époque, je dirigeais neuf parutions, il y a de quoi se perdre. Et Mark Gruenwald avait dressé une liste de personnes à supprimer. Mais moi, j'étais contre la mort de Phénix : tôt ou tard, quelqu'un la ressusciterait, ce qui casserait l'impact du scénario d'origine. OK, ça n'arrive plus depuis que Jim a pris les commandes... mais j'étais contre ! Au fait, QUI voulait sa mort ?

JOHN : C'est toi qui l'a décidée !

...

Et voilà ! Juste de quoi vous mettre l'eau à la bouche... Si vous voulez tout savoir sur Phénix : sa genèse, les raisons de sa mort et même... ce qui aurait pu être, rendez-vous avec John Byrne, Jim Shooter, Chris Claremont et les autres, pour la suite de leur discussion, dans X-MEN SAGA 17 de juillet !!!

V.I. A LA UNE

FACE À FACE... CARNAGE / SPIDER-MAN

La bête noire du Tisseur s'échappe de prison. C'est le début d'un crossover d'enfer et d'un cauchemar pour Spider-Man.

(SPIDER-MAN N° 11)

ILLYANA EN DANGER !

Le Colonel Vazhin veut utiliser ses pouvoirs pour repousser les attaques du Dénudeur d'Ames, qui menace la ville de Neftelensk.

(X-MEN N° 10)

HULK ET LE MONSTRE DU LOCH NESS

Après avoir affronté Captain America, Hulk se retrouve aux prises avec le serpent de... lac qui hante les légendes écossaises ! Brrr...

(HULK N° 14)

BON DE SOUSCRIPTION AUX VERSIONS INTEGRALES

1103 ☐ HULK	au prix de **90 F** pour 6 numéros par an - étranger 100 F (code ☐ F 13)
5344 ☐ X-FORCE	au prix de **90 F** pour 6 numéros par an - étranger 100 F (code ☐ F 13)
2832 ☐ SERVAL	au prix de **90 F** pour 6 numéros par an - étranger 100 F (code ☐ F 13)
3999 ☐ FACTEUR-X	au prix de **90 F** pour 6 numéros par an - étranger 100 F (code ☐ F 13)

LES VERSIONS INTEGRALES PARAISSENT TOUS LES DEUX MOIS.

Votre abonnement débutera apres la réception de ce bulletin. Vous pouvez vous procurer les numéros qui vous manquent en utilisant les bons de commande publiés regulierement dans vos revues.

NOM . . . . . Prenom ... .

Adresse : n° ..... Rue ....

Code Postal .... Ville ....

Né (e) le .... Je suis déjà lecteur de .. ..

Je joins à ma commande :

☐ Chèque bancaire

☐ Chèque postal CCP 424-87 E-LYON

☐ Mandat-lettre ou carte

BON DE COMMANDE à retourner (ou photocopier) à :

SEMIC FRANCE 26, rue de la Gare - Case Postale 523 - 69257 LYON Cedex 09

Stan Lee PRÉSENTE

LES VENGEURS DE LA CÔTE OUEST

BEAUCOUP D'APPELÉS...

83e EPISODE

SCÉNARIO DE ROY & DAN THOMAS. DESSINS DE ANDREW CURRIE. ENCRAGE DE DON HUDSON. COULEURS DE BOB SHAREN.

Copyright © 1993 Marvel Entertainment Group Inc. © 1994 SEMIC FRANCE. Tous droits réservés. LES VENGEURS DE LA COTE OUEST™ (96) et tous les personnages de ce numéro sont la propriété du Marvel Entertainment Group Inc. et cette publication est sous licence du Marvel Entertainment Group Inc.

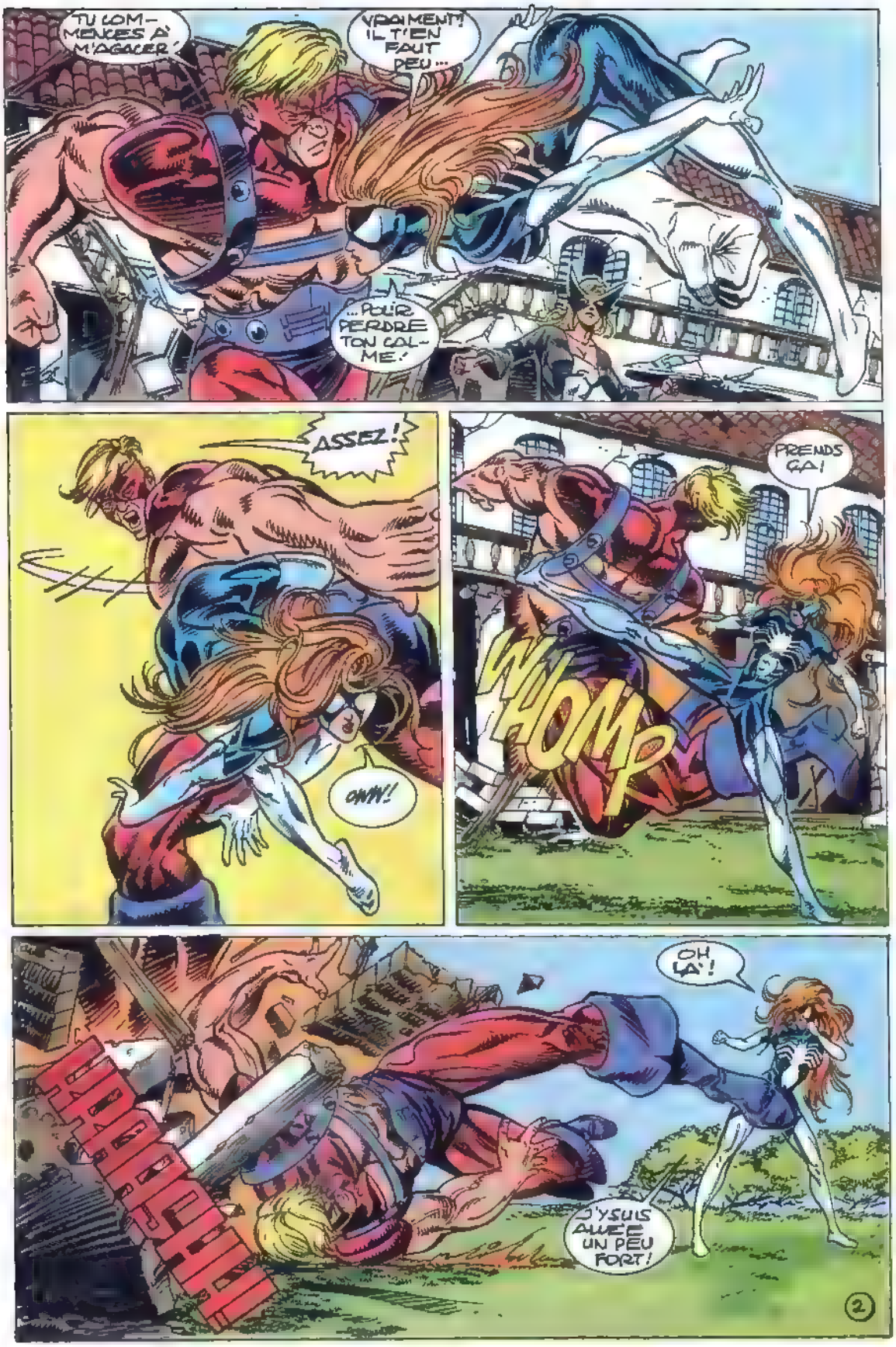
TU COMMENCES À M'AGACER !
VRAIMENT ? IL T'EN FAUT PEU...
...POUR PERDRE TON CALME !
ASSEZ !
OHH !
PRENDS ÇA !
WHOMP
OH, LÀ !
J'Y SUIS ALLÉE UN PEU FORT !
2

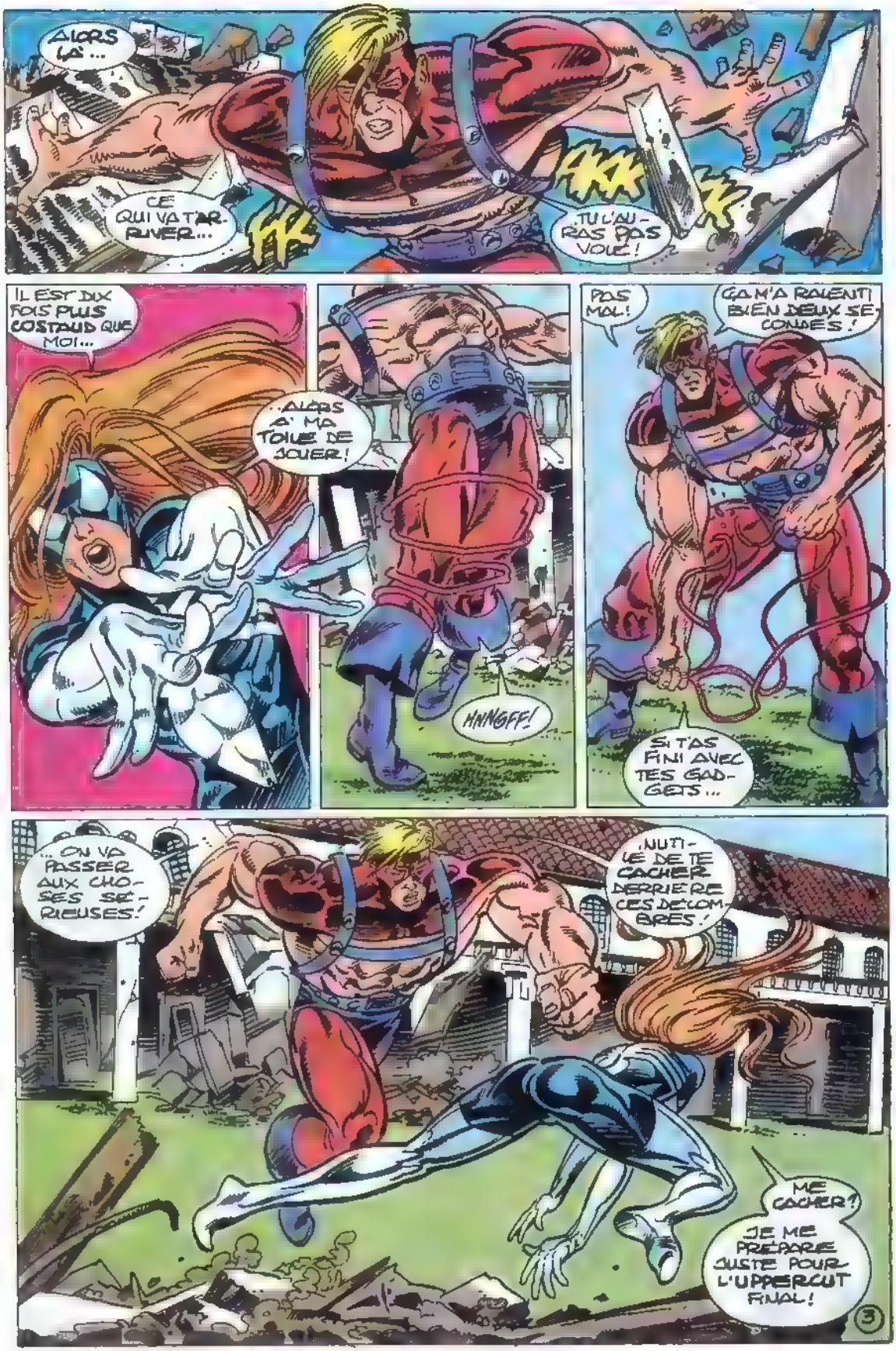
ALORS LA...
CE QUI VA T'ARRIVER...
TU L'AURAS PAS VOUE !
IL EST DIX FOIS PLUS COSTAUD QUE MOI...
..ALORS A MA TOILE DE JOUER !
HNNGFF!
PAS MAL!
CA M'A RALENTI BIEN DEUX SECONDES !
SI T'AS FINI AVEC TES GADGETS...
... ON VA PASSER AUX CHOSES SERIEUSES!
NUTILE DE TE CACHER DERRIERE CES DECOMBRES !
ME CACHER ?
JE ME PREPARE JUSTE POUR L'UPPERCUT FINAL!
3

ARRÊTEZ !
SHRAK
OOOPH!
MAIS QUI ... ?
T'ES PAS UN PEU MALADE, NON ?
LÀ-HAUT, CLINT !
C'EST LUI !
IL FALLAIT INTERVENIR !
DE QUOI JE ME MÊLE ? SPIDER-WOMAN ET MOI, ON AVAIT JUSTE FAIT UN PARI ...
.. SUR CELUI QUI ÉTAIT LE PLUS FORT ...
SI JE PEUX EN PLACER UNE ...
... VOUS COMPRENDREZ POURQUOI J'AI ARRÊTÉ VOS GAMINERIES ...
... PRÈS DE CE TAS DE DÉCOMBRES.
SHOOSH
TU FERAIS UN SÈCHE-CHEVEUX DU TONNERRE, MAIS... HEIN ?
OHH !
OH, MON DIEU ...
EH, OUI ...

C'EST ROBERTO, LE JARDINIER !
UHHHHH
IL SEMBLE JUSTE GROGGY...
HEUREUSEMENT QUE TU ÉTAIS LÀ
J'AURAIS PU L'ÉCRASER EN MARCHANT SUR LE TAS !
JE L'AI VU PAR HASARD !
TU CROIS QU'IL EST LÀ DEPUIS L'ATTAQUE DE KLAW ET DE ZVEZDA DENNISTA ? *
J'EN DOUTE, CLINT..
* VOIR TITANS 182.
ÇA VA, ROBERTO ?
JE.. JE CROIS, SEÑORA.
MAIS C'EST PAS VOS ENNEMIS QUI M'ONT FAIT ÇA..
...C'EST MIGUEL SANTOS...
...L'ÉCLAIR VIVANT !
QUOI ?!
OUI, SPIDER-WOMAN...
5

"JE REVENAIS DE NEWPORT BEACH OÙ J'AVAIS AIDÉ CONSUELO ET LA PETITE RACHEL À S'INSTALLER QUAND J'AI ENTENDU SA VOIX. "
MADRE DE DIOS!
"IL REGARDAIT EN L'AIR .. "
"MAIS IL N'Y AVAIT RIEN À VOIR LÀ-HAUT."
MIGUEL-
ALLER... À L'ÉGLISE...
"COMME IL NE M'ENTENDAIT PAS..."
".. JE LUI AI PRIS L'ÉPAULE.. "
ÇA NE VA PAS?
".. ET ALORS IL A PRIS SA FORME ÉLECTRIQUE... "
ZZZ
ZAP!
".. ET ÇA M'A ASSOMMÉ. "
"APRÈS C'EST LE TROU NOIR. "
VU L'ÉTAT DU QG, ON N'AVAIT RIEN REMARQUÉ.
DÉSOLÉ, ROBERTO.
C'EST MIGUEL QUI M'INQUIÉTE, SEÑOR BARTON.
ON AURAIT DIT QU'IL ÉTAIT EN TRANSE!
6

BIZARRE !
IL FAUT PRÉVENIR LES AUTRES.
LES AGENTS S'ENTRAÎNE AU STAND DE TIR.
COMME JE SUIS DEVENU PLUS FORT QUE LUI, IL CHERCHE À ME SURPASSER AUTREMENT.
LA SORCIÈRE ROUGE EST EN MÉDITATION DANS SON APPARTEMENT EN VILLE
JE L'APPELLE DU PORTABLE.
AUCUNE RÉPONSE.
ELLE MENT PEUT-ÊTRE À FOND.
CLINT ET MOI, ON VA VÉRIFIER...
JULIA, VA CHEZ LA MÈRE DE MIGUEL...
ELLE SAIT PEUT-ÊTRE DE QUELLE ÉGLISE IL PARLAIT
JE VAIS CHERCHER LES AGENTS.
ON SE RETROUVE ICI AVEC EUX.
PEUT-ÊTRE QUE JE SUIS SUPERSTICIEUSE... MAIS J'AI UN MAUVAIS PRESSENTIMENT !
7

PEU APRÈS...
ON Y EST!
ÇA RESSEMBLE AUX BUNGALOWS DU COMPLEXE.
OUI MAIS SANS LES TROUS DANS LA TOITURE ET LES MURS DÉFONCÉS!
VOYONS.. WANDA HABITE BIEN AU SECOND, NON?
C'EST CETTE PÉNÉTRE...
"...JE LA VOIS. ELLE EST EN TRANSE AU MILIEU D'UN GRAND PENTACLE."
"ELLE NE NOUS A PAS ENTENDUS ARRIVER"
PEUT-ÊTRE QU'EN TOQUANT À LA VITRE...
NOK NOK NOK
SI ÇA MARCHE PAS?
IL FAUDRA BIEN LA RÉVEILLER!
"RIEN"
"ON LAISSE LES SCOOTERS"
"...ET ON ENTRE!"

JE N'AIME PAS ÇA, C'EST ELLE AURAIT DÛ RÉAGIR!
ESPÉRONS QUE LES AUTRES LOCATAIRES N'APPELLENT PAS LES FLICS
YOUHOU, WANDA, C'EST L'HEURE DE SE RÉVEILLER!
QUE FAITES-VOUS ICI?
EUH... PARDON D'ENTRER COMME ÇA
MAIS ON S'INQUIÉTAIT POUR TOI.
C'EST QUE MIGUEL A DISPARU..
TU VAS BIEN?
LÂCHE-MOI!
JUSQU'À VOTRE ARRIVÉE, OUI
JE ME SENTAIS SI VIVANTE... EN PLEINE TRANSCENDANCE!
POUR MIGUEL, NE VOUS INQUIÉTEZ PAS - IL EST EN DE BONNES MAINS.
EXCUSEZ-MOI, JE DOIS PARTIR.
RETIENS-LA!
DÉSOLÉ, MAIS TU NE PARS PAS SANS NOUS EXPLIQUER CE QUE...
LÂCHE-MOI!
J'AI DIT...
9

MAIS QUE...?
TOUT A' COUP, JE GRANDIS!
C'EST SON POUVOIR HEX!
CONCENTRE-TOI! RETRECIS! TU VAS M'ECRASER!
THRAKK
JE... PEUX PAS!
ATTENTION!
ILS ACCEPTENT N'IMPORTE QUI COMME LOCATAIRES!
ADIEU, VENGEURS!
VOUS NE ME REVERREZ PLUS.
KRAKK
OWWCH!
JE N'ARRIVE PAS A' RAPETISSER!
TU PEUX TE GLISSER DEHORS, BOBBI?
10
C'EST CA OÙ JE RESSEMBLE A' UNE CREPE!

ATTENDEZ UN PEU ! JE SUIS LE CONCIERGE ET JE VEUX UNE EXPLICATION !
VOUS NE SAURIEZ CONCEVOIR CE QUE J'AI VÉCU.
CE QUE JE VOUS DIRAIS, VOUS NE LE COMPRENDRIEZ PAS.
VOS TRUCS NEW AGE D'ANCIENS HIPPIES, ÇA M'IMPRESSIONNE PAS !
JE VOUS COLLE UN PROCÈS !
ÇA M'ÉTONNERAIT !
HEIN ?
SPOOSH
CONTENT DE TE VOIR DEHORS !
ÇA EST UN PEU SERRÉ, LÀ-DEDANS ! JE VAIS ENCORE ESSAYER DE RÉTRÉCIR !
NON, JE NE CROIS PAS QUE...
ÇA NE PEUT PAS ÊTRE...
... PIRE !
JE M'Y ATTENDAIS : ELLE A INVERSÉ TON POUVOIR.
QUAND TU VEUX RAPETISSER ... TU GRANDIS !
RAAH
11

JE ME DEMANDE QUI VA PAYER POUR LES DÉGÂTS !
ELLE EST TOUJOURS DANS LES VAPES !
LA VOITURE... ELLE VA SE FAIRE ÉCRASER !
SI JE POUVAIS...
SKREE
DISPARUE !
PAR UN TROU QUI S'EST FORMÉ DANS L'AIR !
CLINT, ATTENTION !
QU'EST-CE QU'IL Y AAAA...
ET ZUT !
KRASH
AU MOINS LE CONDUCTEUR N'A RIEN !
PAS DU TOUT !
ET LE CHOC ÉMOTIONNEL ?
EUH... VOUS ÊTES LES VENGEURS, NON ?
CEUX QUI RESTENT, EN TOUT CAS !
WANDA SE COMPORTE EXACTEMENT COMME MIGUEL.
Y SE PASSE QUOI, À TON AVIS ?
C'EST PAS EN RESTANT ICI QU'ON LE SAURA !

"ESPÉRONS QUE WAR MACHINE A PLUS DE CHANCE AVEC NOTRE SOCIOPATHE PRÉFÉRÉ ALIAS..."
ÇA FAIT VINGT MINUTES QU'IL N'A PAS BOUGÉ, IRON MAN !
HEU... MOI C'EST WAR MACHINE.
KIF-KIF
J'EXAMINAIS LA CIBLE QUAND TOUT À COUP IL S'EST FIGÉ. IL PERTURBE LES CLIENTS
IL FAUT QU'IL PARTE !
VENGEUR OU PAS, SORTEZ-LE D'ICI...
WHOA !
AGENT !
JE... JE SUIS ARMÉ
JE... OUI... MAIS PITIÉ... NE...
ELLE HAIT LES ARMES.
SKRUNCH!
"ELLE" ? DE QUI PARLES-TU ?
C'EST PAS TES OIGNONS. JE DOIS PARTIR.
JE... JE CROIS QUE JE VAIS CHANGER DE JOB !
TU N'IRAS NULLE PART AVANT...
... DE M'AVOIR TOUT RACONTÉ !

L'HEURE DES PAR-LOTES...
OUWPH!
SLAMMM!
... EST PASSEE!
SMASH!
LAISSEZ PASSER!
LE MUR... IL VA S'EF-FONDRER!
BON SANG... C'EST VRAI!
SORTEZ TOUS! VITE!
JE L'EMPÊCHE DE TOMBER, DÉPÊCHEZ-VOUS!
MAIS LE AGENT SERA LOIN!
IL LUI EST ARRIVÉ LA MÊME CHOSE QU'À ÉCLAIR. ALORS POURQUOI PAS AUX AUTRES?

QUEL EST LE DÉNOMINATEUR COMMUN ?
UN VOISIN DES SANTOS M'A INDIQUÉ L'ÉGLISE QU'ILS FRÉQUENTENT
CE N'EST PAS FORCÉMENT CELLE DONT MIGUEL A PARLÉ, MAIS...
... C'EST MA SEULE PISTE.

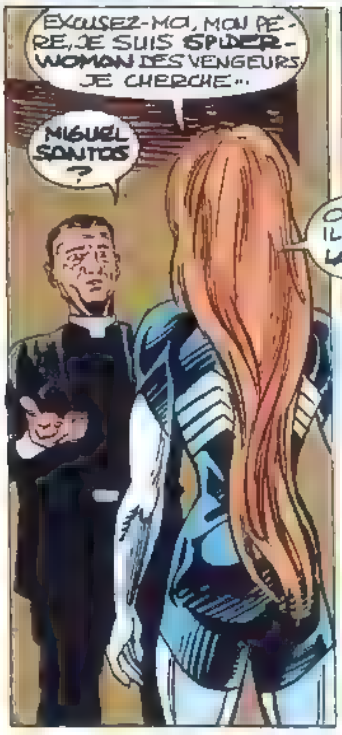
EXCUSEZ-MOI, MON PÈRE, JE SUIS SPIDER-WOMAN DES VENGEURS. JE CHERCHE...
MIGUEL SANTOS ?
OUI, IL EST LÀ ?

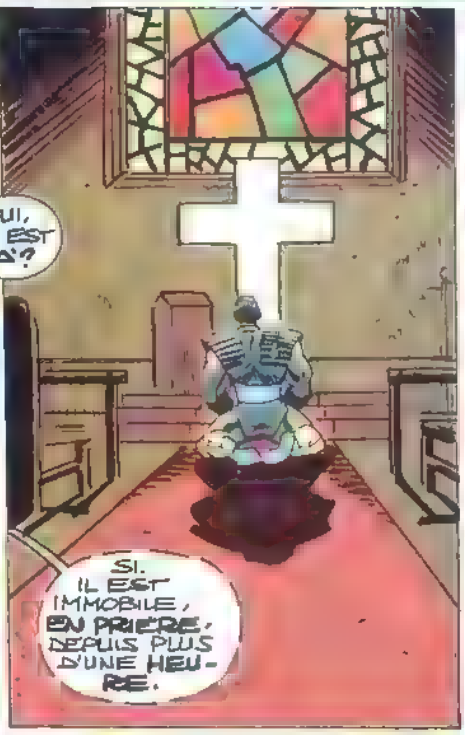
SI. IL EST IMMOBILE, EN PRIÈRE, DEPUIS PLUS D'UNE HEURE.

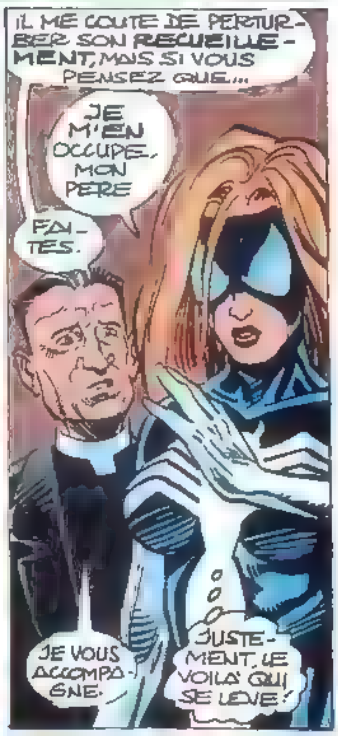
IL ME COUTE DE PERTURBER SON RECUEILLEMENT, MAIS SI VOUS PENSEZ QUE...
JE M'EN OCCUPE, MON PÈRE
FAITES.
JE VOUS ACCOMPAGNE.
JUSTEMENT, LE VOILÀ QUI SE LÈVE !

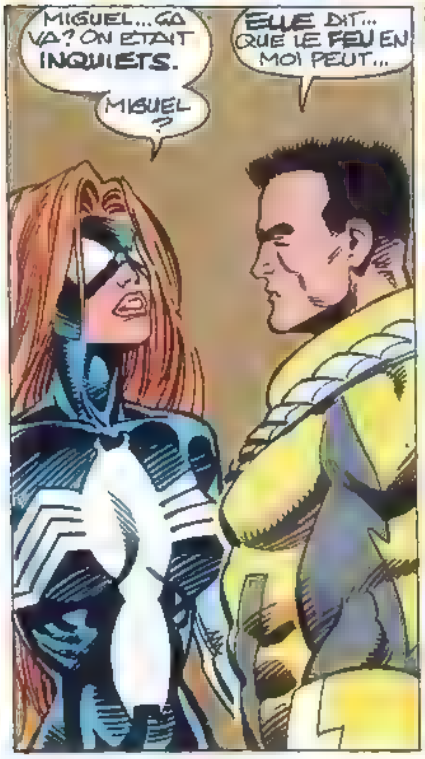
MIGUEL... ÇA VA ? ON ÉTAIT INQUIETS.
MIGUEL ?
ELLE DIT... QUE LE FEU EN MOI PEUT...

...ÉCARTER LES TÉNÈBRES !
KRAKK
KKKLLL
OHHH !
IL EST DEVENU L'ÉCLAIR VIVANT !
15

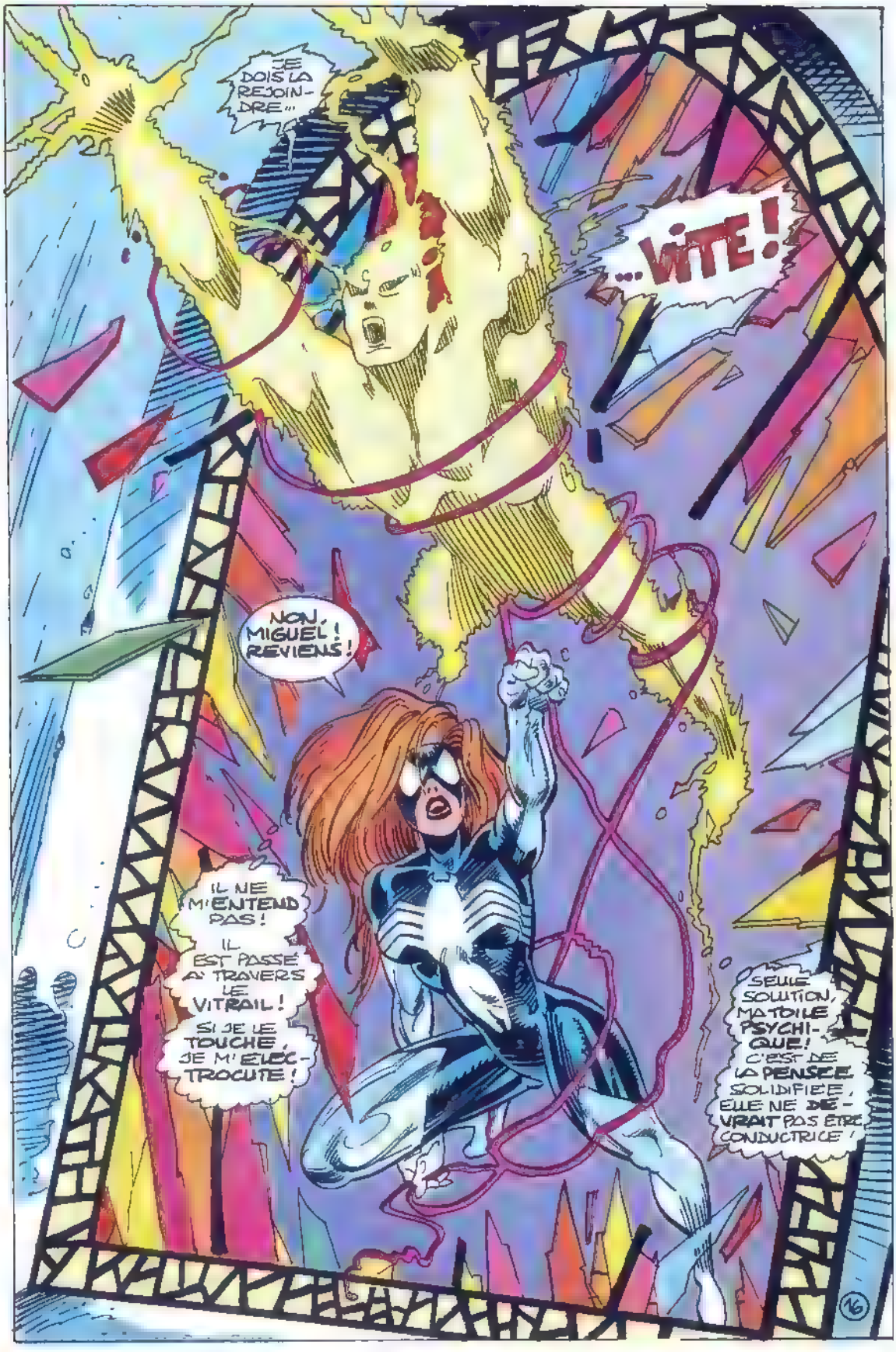
JE DOIS LA REJOINDRE...
...VITE!
NON, MIGUEL! REVIENS!
IL NE M'ENTEND PAS! IL EST PASSÉ À TRAVERS LE VITRAIL! SI JE LE TOUCHE, JE M'ÉLECTROCUTE!
SEULE SOLUTION, MATOILE PSYCHIQUE! C'EST DE LA PENSÉE SOLIDIFIÉE, ELLE NE DEVRAIT PAS ÊTRE CONDUCTRICE!

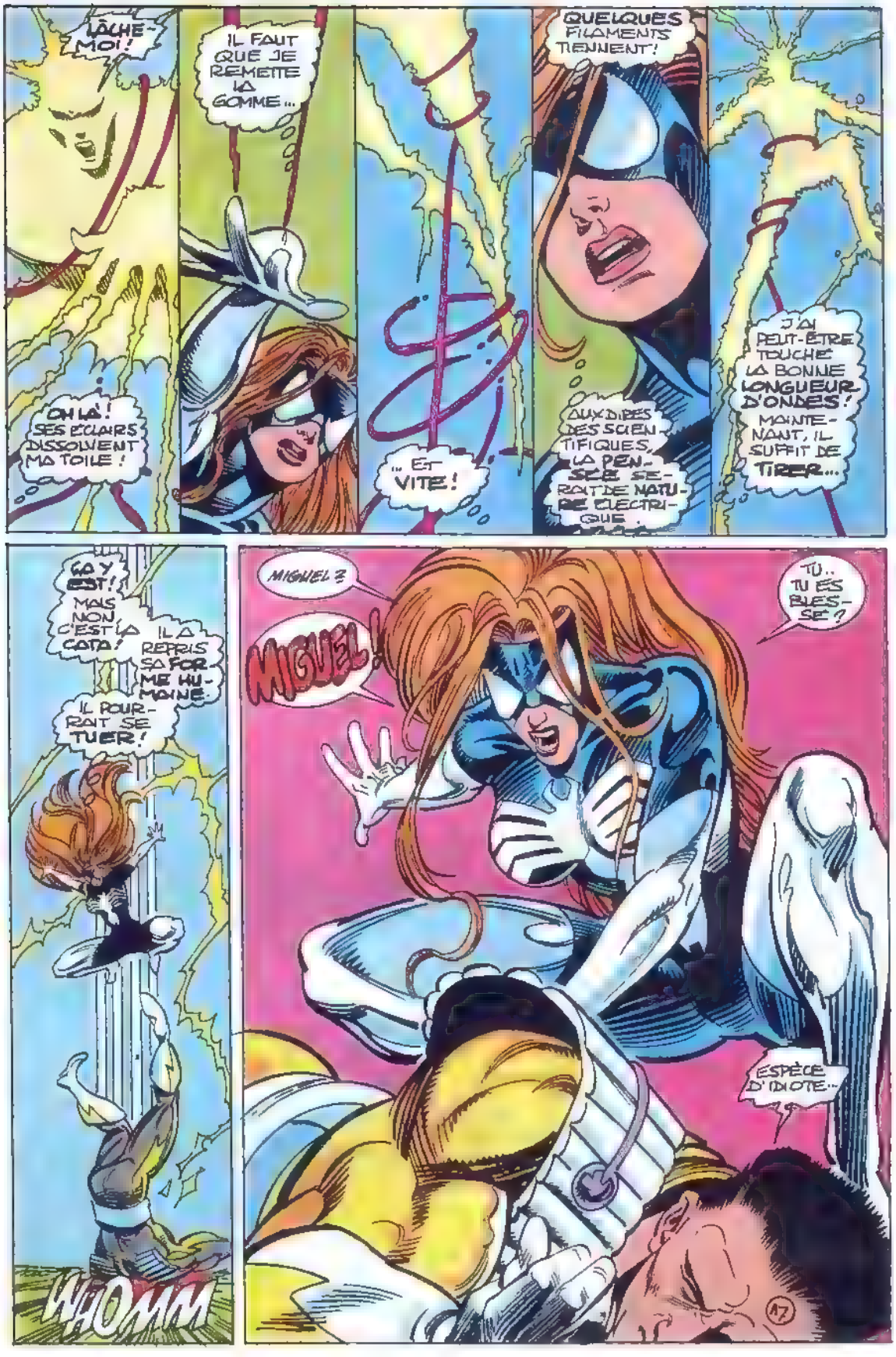
LÂCHE-MOI !
IL FAUT QUE JE REMETTE LA GOMME...
OH LÀ ! SES ÉCLAIRS DISSOLVENT MA TOILE !
... ET VITE !
QUELQUES FILAMENTS TIENNENT !
AUX DIRES DES SCIENTIFIQUES, LA PENSÉE SERAIT DE NATURE ÉLECTRIQUE.
J'AI PEUT-ÊTRE TOUCHÉ LA BONNE LONGUEUR D'ONDES ! MAINTENANT, IL SUFFIT DE TIRER...
OH Y EST ! MAIS NON C'EST LA COTA !
IL A REPRIS SA FORME HUMAINE.
IL POURRAIT SE TUER !
WHOMM
MIGUEL ?
MIGUEL !
TU.. TU ES BLESSÉ ?
ESPÈCE D'IDIOTE...
A7

ELLE NE L'AURAIT PAS PERMIS !
YOU!
ET JE VAIS...
LA REJOINDRE !
MIGUEL, JE T'EN PRIE... REVIENS.
PUISSE DIEU TE PARDONNER CE QUE TU AS FAIT !
MOI... JE M'INQUIÈTE PLUTÔT...
18

"JE CE QU'IL VA FAIRE!
EUH... CE SONT DES AMIS A VOUS?
ON N'A PAS PU RATTRAPER MIGUEL. IL A DISPARU DANS UNE ESPÈCE DE BRÈCHE SPATIALE!
ÇA EN FAIT TROIS QUI SE VOLATILISENT DE LA MÊME FAÇON!
ÇA VA, SPIDER-WOMAN?
JE SUIS UN PEU SONNÉE.
MAIS L'ARACHNO-SÉRUM M'A DONNÉ DES POUVOIRS DE RÉCUPÉRATION.
VOUS AVEZ DIT "TROIS" DISPARITIONS?
OUI, WANDA S'EST VOLATILISÉE EXACTEMENT COMME MIGUEL.
IDEM POUR US AGENT. DITES, WANDA OU MIGUEL ONT-ILS PARLÉ D'UNE FEMME?
PAS WANDA, MAIS ELLE ÉTAIT AU COURANT POUR MIGUEL.
TU AS VU JUSTE, OISEAU MOQUEUR
KRAKKL & VENGEURS CÔTE OUEST, ICI VISION À NEW YORK...
MAUVAIS SIGNE! ILS N'APPELLENT QU'EN CAS DE PROBLÈME!
19

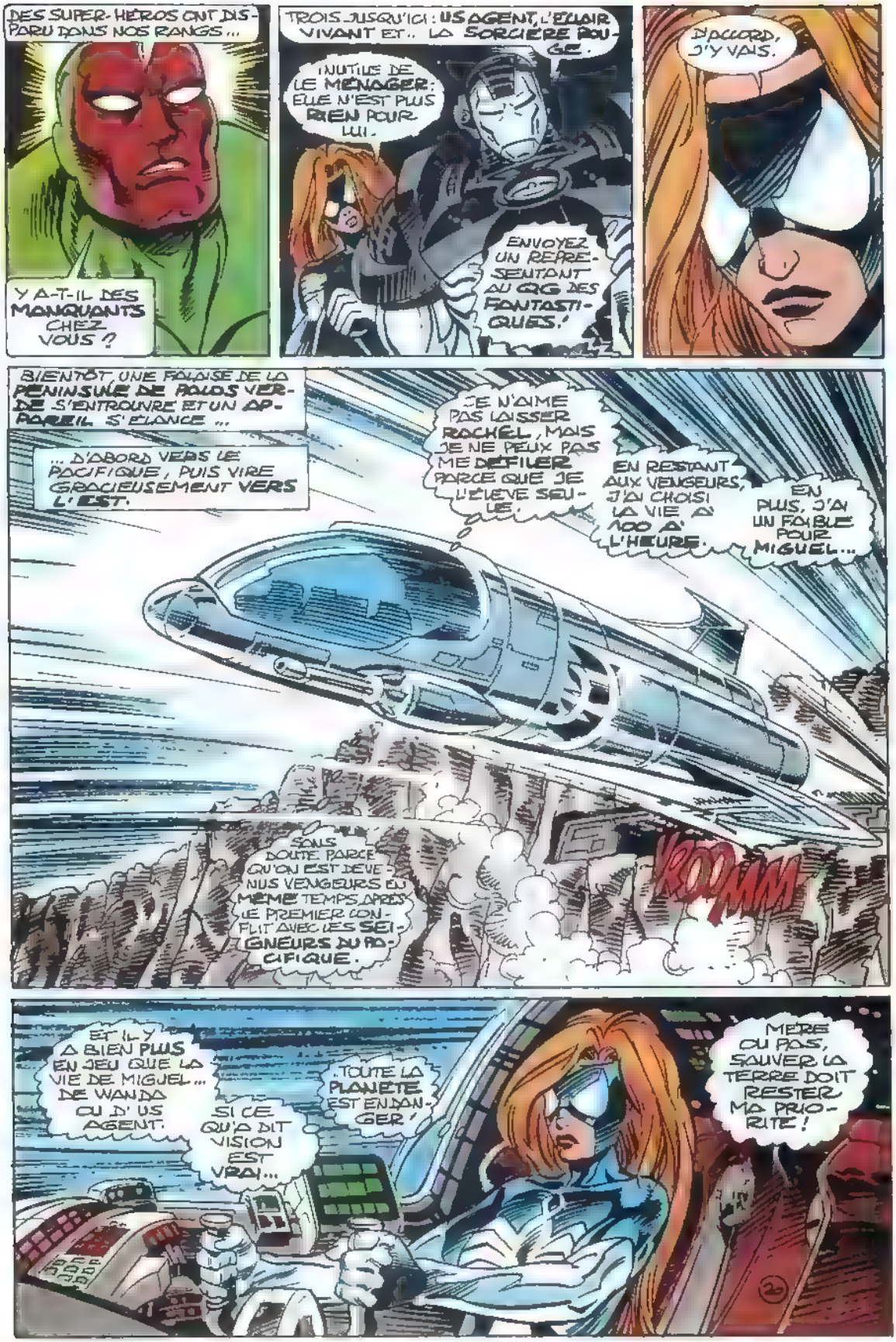
DES SUPER-HÉROS ONT DISPARU DANS NOS RANGS...
Y A-T-IL DES MANQUANTS CHEZ VOUS ?
TROIS JUSQU'ICI : US AGENT, L'ÉCLAIR VIVANT ET... LA SORCIÈRE ROUGE.
INUTILE DE LE MÉNAGER : ELLE N'EST PLUS BIEN POUR LUI.
ENVOYEZ UN REPRÉSENTANT AU QG DES FANTASTIQUES !
D'ACCORD, J'Y VAIS.
BIENTÔT, UNE FALAISE DE LA PÉNINSULE DE BALOS VERDE S'ENTROUVRE ET UN APPAREIL S'ÉLANCE...
... D'ABORD VERS LE PACIFIQUE, PUIS VIRE GRACIEUSEMENT VERS L'EST.
JE N'AIME PAS LAISSER RACHEL, MAIS JE NE PEUX PAS ME DÉFILER PARCE QUE JE L'ÉLÈVE SEULE.
EN RESTANT AUX VENGEURS, J'AI CHOISI LA VIE À 100 À L'HEURE.
EN PLUS, J'AI UN FAIBLE POUR MIGUEL...
SANS DOUTE PARCE QU'ON EST DEVENUS VENGEURS EN MÊME TEMPS APRÈS LE PREMIER CONFLIT AVEC LES SEIGNEURS DU PACIFIQUE.
KRAAM
ET IL Y A BIEN PLUS EN JEU QUE LA VIE DE MIGUEL... DE WANDA OU D'US AGENT.
SI CE QU'A DIT VISION EST VRAI...
TOUTE LA PLANÈTE EST EN DANGER !
MÈRE OU PAS, SAUVER LA TERRE DOIT RESTER MA PRIORITÉ !
22

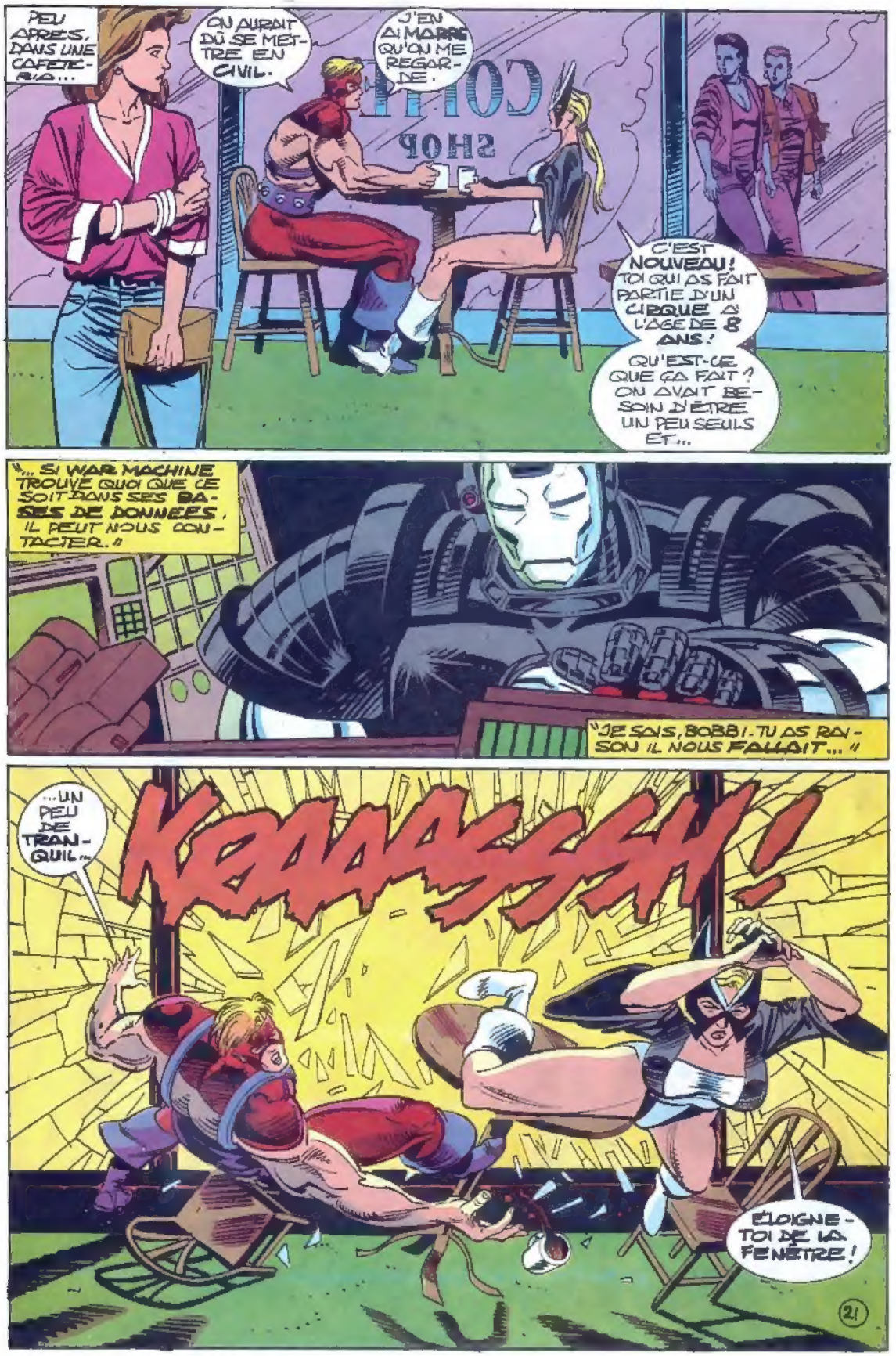
PEU APRES, DANS UNE CAFETERIA...
ON AURAIT DÛ SE METTRE EN CIVIL.
J'EN AI MARRE QU'ON ME REGARDE.
C'EST NOUVEAU! TOI QUI AS FAIT PARTIE D'UN CIRQUE À L'AGE DE 8 ANS!
QU'EST-CE QUE ÇA FAIT? ON AVAIT BESOIN D'ÊTRE UN PEU SEULS ET...
"... SI WAR MACHINE TROUVE QUOI QUE CE SOIT DANS SES BASES DE DONNÉES, IL PEUT NOUS CONTACTER."
"JE SAIS, BOBBI. TU AS RAISON IL NOUS FALLAIT..."
...UN PEU DE TRANQUIL...
KRAAAASH!
ÉLOIGNE-TOI DE LA FENÊTRE!
21

CLINT, C'EST SÛREMENT CES TYPES QUI ONT BOUSILLÉ LA VITRE !

MAIS C'EST QUI ?...

LAISSE-MOI SOUFFLER ... JE ...

TU DEVRAIS TE DÉPÊCHER...

... LES EXTRATERRESTRES VIENNENT D'ENVAHIR LA PLANÈTE !

POUR SAVOIR QUI SONT CES "ENVAHISSEURS", RENDEZ-VOUS DANS TITANS LE MOIS PROCHAIN !

22

Une belle princesse
usurpe le trône de **Krang**...
Les **Vengeurs** du **Présent**
affrontent ceux du **Passé**...
Et un **secret** sur le **Temps**
est enfin révélé... dans le **R.C.M.**
OBJECTIF TEMPS !
En vente dans vos kiosques !

En **juillet** dans
STRANGE
ORIGINES,
les **Inhumains**
partent
à la recherche
de **Pope,**
fils de **Médusa**
et **Flèche Noire**
et disparu dans
Daredevil 15 !
Plus une aventure
avec les
Fantastiques !

Dents de Sabre est-il ou n'est-il pas le **père** de **Serval** ?? Mystère !!! Quoi qu'il en soit, dans le **Top Bd** de **juin** **DENTS DE SABRE**, les deux mutants s'affrontent sur fond de **Tour Eiffel** pour les beaux yeux de **Mystique !**

Dans la veine de **La Guerre du Pouvoir**, une nouvelle trilogie signée **Starlin** : **CROISADE COSMIQUE ! La Déesse**, double féminin de **Warlock**, menace l'Univers ! Tome**1** en **avril**, suite en **juin** et **août** !

L 3992 - 185 - 19,00 F-

SEMIC FRANCE - 26 rue de la Gare - Case postale 523 - 69527 LYON CEDEX 09 - Comité de direction : H. Reinvaldt - J.H. Notarangelo - G. Lavoillotte. Directeur de publication : Henrik Reinvaldt. Imprimerie ROTOLITO LOMBARDA - MILAN - 735/185M.L.P. - Loi n. 49.956 du 16 juillet 1949 sur les publications destinées à la jeunesse. N. Comm. P.P.A.P. 57835. Dép. lég. C. 222, 5 juin 1994